**நவம்பர் – 26**

# TNPSC துளிகள்

- மத்திய கலாச்சார அமைச்சகம் மற்றும் அதன் நிறுவனங்களால் இயக்கப்படும் சுமார் 65 இணையதளங்களிலிருந்து தகவல்களை வழங்குகின்ற 'சமஸ்கிருதி' என்ற செயற்கை நுண்ணறிவு அடிப்படையிலான தேடுபொறி மற்றும் உரையாடல் செயலியை மத்திய கலாச்சார அமைச்சகம் அறிமுகப்படுத்தியுள்ளது.
- திருச்சியில் உள்ள வெப்பமண்டல பட்டாம்பூச்சி பூங்காவில் (TBC) கரும்பழுப்பு புதர் (மைகலேசிஸ் மினியஸ்) பட்டாம்பூச்சி புதிதாக ஆவணப்படுத்தப்பட்டுள்ளது; இதன் மூலம் அங்கு பதிவு செய்யப்பட்ட பட்டாம்பூச்சி இனங்களின் எண்ணிக்கை 131-லிருந்து 132 ஆக அதிகரித்துள்ளது.
- 2026 ஆம் ஆண்டின் எர்த்ஷாட் பரிசின் ஒரு பகுதியாக ஏற்பாடு செய்யப்பட்ட முதலாவது 'ஐ கேன் எர்த்ஷாட் சவால் 2026' போட்டியில் தமிழ்நாட்டைச் சேர்ந்த இரண்டு பள்ளிகள் வெற்றி பெற்றுள்ளன.
    - சென்னையைச் சேர்ந்த காளிகி ரங்கநாதன் மான்ட்போர்ட் மெட்ரிகுலேஷன் மேல்நிலைப் பள்ளியானது 'இயற்கையைப் பாதுகாத்தல் மற்றும் மீட்டெடுத்தல்' பிரிவிலும், திருவாரூரைச் சேர்ந்த எஸ்.எஸ்.ஏ.டி.என் ஊராட்சி ஒன்றிய நடுநிலைப் பள்ளி 'கழிவுகளற்ற உலகை உருவாக்குதல்' பிரிவிலும் வெற்றி பெற்றுள்ளன.
- முன்னாள் அதிபர் சாண்டியாகோ பெனா பதவி நீக்கம் செய்யப்பட்டதைத் தொடர்ந்து, பராகுவேயின் புதிய அதிபராக பெட்ரோ அல்லியானா பதவியேற்றார்.
- ஐக்கிய அரபு அமீரகம் (UAE) மின்னணு ஏ.டி.ஏ கார்னெட் (eATA Carnet) முறையை அறிமுகப்படுத்தியுள்ளது; இதன் மூலம் இந்த டிஜிட்டல் சுங்க முறையை ஏற்றுக்கொண்ட ஐரோப்பாவிற்கு வெளியே உள்ள முதல் நாடாக ஐக்கிய அரபு அமீரகம் உருவெடுத்துள்ளது.
    - 'சரக்குகளுக்கான கடவுச்சீட்டு' என்று அழைக்கப்படும் ஏ.டி.ஏ கார்னெட், தகுதியான சரக்குகளை மீண்டும் ஏற்றுமதி செய்ய வேண்டும் என்ற நிபந்தனையின் பேரில், சுங்க வரிகள் அல்லது பிற வரிகள் இன்றிப் பங்கேற்கும் நாடுகளுக்குள் தற்காலிகமாக இறக்குமதி செய்ய அனுமதிக்கிறது.
- விண்வெளிக் குப்பைகளை அகற்றுவதற்கும் செயற்கைக்கோள்களைப் பராமரிப்பதற்குமான தொழில்நுட்பங்களை உருவாக்குவதற்காக, ஹைதராபாத்தில் உள்ள காஸ்மோசர்வ் ஸ்பேஸ் நிறுவனத்தின் அடித்தளம் 1 மையத்தை மத்திய அமைச்சர் காணொலி மூலம் தொடங்கி வைத்தார்.
- ஆந்திரப் பிரதேசத்தின் ஸ்ரீஹரிகோட்டாவில் உள்ள சதீஷ் தவான் விண்வெளி மையத்தில் துருவ செயற்கைக்கோள் ஏவுகலத்தின் (PSLV) மூன்றாம் நிலை (PS3) தரைவழி நிலைத்தன்மை சோதனையை இஸ்ரோ வெற்றிகரமாக நடத்தியது.
- உணவுப் பாதுகாப்பு, ஊட்டச்சத்து மற்றும் வாழ்வாதாரங்களுக்கு மீன்வளத்தின் பங்களிப்பை அங்கீகரிக்கும் வகையில் ஆண்டுதோறும் நவம்பர் 21 அன்று உலக மீன்வள தினம் அனுசரிக்கப்படுகிறது.
    - 2026 ஆம் ஆண்டிற்கான கருத்துரு "Empowering People for Change: Advancing Decent Work in Fisheries and Aquaculture, particularly for Youth and Women." என்பதாகும்.
- நாள்பட்ட நுரையீரல் அடைப்பு நோயை (COPD) ஆரம்ப நிலையிலேயே கண்டறிதல் மற்றும் சரியான நேரத்தில் சிகிச்சையளிப்பதை ஊக்குவிப்பதற்காக ஆண்டுதோறும் நவம்பர் 18 அன்று உலக நாள்பட்ட நுரையீரல் அடைப்பு நோய் விழிப்புணர்வு தினம் அனுசரிக்கப்படுகிறது.

- 2026 ஆம் ஆண்டிற்கான கருத்துரு "Early Diagnosis and Management for a Better Life" என்பதாகும்.

# தமிழ்நாட்டுச் செய்திகள்

## காவிரி நதிநீர் இணைப்புத் திட்ட விவகாரம்

- காவிரி – தெற்கு வெள்ளாறு – வைகை – குண்டாறு இணைப்புத் திட்டத்தின் கீழ் தமிழ்நாடு மேற்கொண்டு வரும் பணிகளுக்குத் தடை விதிக்கக் கோரி கர்நாடக அரசு உச்ச நீதிமன்றத்தை அணுகியுள்ளது.
- தமிழ்நாட்டில் உள்ள தெற்கு வெள்ளாறு, வைகை மற்றும் குண்டாறு நதிப் படுகைகளுக்கு உபரி காவிரி நீரைத் திருப்பி விடுவதை இத்திட்டம் நோக்கமாகக் கொண்டுள்ளது.
- இத்திட்டத்தை மேற்கொள்வதற்கு முன்பு தமிழ்நாடு மத்திய அரசின் கொள்கை ரீதியான ஒப்புதலைப் பெற வேண்டும் என்று கர்நாடகா வாதிட்டது.
- முதலாம் கட்டப் பணிகளில் சிலவற்றைத் தமிழ்நாடு ஏற்கனவே முடித்துவிட்டதாகக் குற்றம் சாட்டிய கர்நாடகா, மூன்று கட்டப் பணிகளுக்கும் தடை விதிக்கக் கோரியது.
- உபரி காவிரி நீரைப் பயன்படுத்துவது மற்றும் கர்நாடகா, தமிழ்நாடு ஆகிய மாநிலங்களின் நீர் பங்கீட்டு உரிமைகள் தொடர்பானதாக இந்த விவகாரம் உள்ளது.

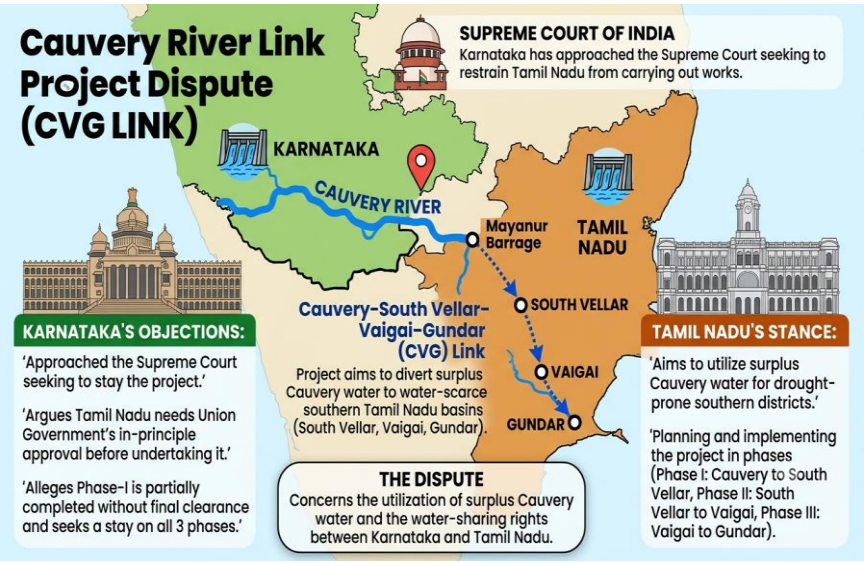


## திருப்பரங்குன்றம் தீபம் வழக்கு

- திருப்பரங்குன்றம் மலையில் கார்த்திகை தீபம் ஏற்றுவது தொடர்பான உச்ச நீதிமன்றத்தின் உத்தரவை மீறும்படி பொதுமக்களைத் தூண்டுவதற்குத் தடை விதித்து சென்னை உயர் நீதிமன்றத்தின் மதுரைக் கிளை 'ஜான் டோ' உத்தரவை (அடையாளம் தெரியாத அல்லது பெயரிடப்படாத நபர்களுக்கு எதிரான நீதிமன்ற உத்தரவு) பிறப்பித்துள்ளது.
- 2026 ஆம் ஆண்டு நவம்பர் 20 அன்று புதிதாக அடையாளம் காணப்பட்ட தீபத்தூணில் (கல் தூண்) ஒருமுறை ஏற்பாடாக தீபம் ஏற்றுவதற்கு உச்ச நீதிமன்றம் அனுமதி அளித்தது.
- அரசியலமைப்பின் 144-வது சரத்தின் கீழ் உச்ச நீதிமன்றத்தின் உத்தரவைப்

பின்பற்றுமாறு மதுரை மாவட்ட ஆட்சியர் மற்றும் பிற அதிகாரிகளுக்கு உயர் நீதிமன்றம் உத்தரவிட்டது.

- பக்தர்கள் கிரிவலம் செல்லவும், அனுமதிக்கப்பட்ட பார்வையிடும் இடங்களில் கூடவும் முடியும் என்றும், ஆனால் மலை மீது ஏற முடியாது என்றும் அது தெளிவுபடுத்தியது.
- பாரதிய நாகரிக் சுரக்ஷா சன்ஹிதாவின் (BNSS) 163-வது பிரிவின் கீழ் மதுரை ஆட்சியர் பிறப்பித்த தடை உத்தரவுகள் இந்த வழக்கில் தொடர்புடையவை.




# தேசியச் செய்திகள்

## பிஸ்லெரி நிறுவனத்திற்கு எதிரான FSSAI நடவடிக்கை

- பாதுகாப்பற்றது என அறிவிக்கப்பட்ட அடைக்கப்பட்ட குடிநீர் மாதிரியைத் தொடர்ந்து, பிஸ்லெரி இன்டர்நேஷனல் பிரைவேட் லிமிடெட் நிறுவனத்திற்கு எதிராக வழக்குத் தொடர இந்திய உணவுப் பாதுகாப்பு மற்றும் தர நிர்ணய ஆணையம் (FSSAI) அனுமதி அளித்துள்ளது.
- கோவாவில் உள்ள பிஸ்லெரி ஆலையில் எடுக்கப்பட்ட நீர் மாதிரியில், நிர்ணயிக்கப்பட்ட அளவான ஒரு லிட்டருக்கு 10 மைக்ரோகிராமிற்கும் அதிகமாக புரோமேட் இருப்பது கண்டறியப்பட்டது; பரிந்துரைக்கப்பட்ட ஆய்வகம் பாலிசைக்ளிக் அரோமாடிக் ஹைட்ரோகார்பன்களையும் (PAHs) கண்டறிந்துள்ளது.
- நீரைக் கிருமி நீக்கம் செய்யப் பயன்படுத்தப்படும் ஓசோன் இயற்கையாக உள்ள புரோமைடுடன் வினைபுரியும்போது புரோமேட் உருவாகலாம்; சர்வதேச புற்றுநோய் ஆராய்ச்சி நிறுவனம் (IARC) இதை புற்றுநோயை உண்டாக்கக்கூடிய சாத்தியமுள்ள பொருளாக (குழு 2B) வகைப்படுத்தியுள்ளது.
- நிலக்கரி, எண்ணெய் மற்றும் மரம் ஆகியவற்றின் முழுமையற்ற எரிப்பால் உருவாகும் வேதிச் சேர்மங்கள் PAHs ஆகும்; சில பி.ஏ.ஹெச் சேர்மங்கள் புற்றுநோயை உண்டாக்குபவை.
- உணவுப் பாதுகாப்பு மற்றும் தர நிர்ணயச் சட்டம், 2006 ஆனது அடைக்கப்பட்ட குடிநீரை ஒழுங்குபடுத்துகிறது, மேலும் பாதுகாப்பற்ற உணவிற்கான தண்டனைகளைப் பிரிவு 59 விதிக்கிறது.
- 2024 ஆம் ஆண்டு அக்டோபரில், FSSAI கட்டாய இந்தியத் தர நிர்ணய அமைப்பின் (BIS) சான்றிதழை நீக்கி, அடைக்கப்பட்ட குடிநீர் மற்றும் இயற்கை கனிம நீரை அதிக

ஆபத்துள்ள உணவுப் பொருட்களாக வகைப்படுத்தியது.

- 2026 ஆம் ஆண்டு ஜனவரி 1 முதல், அங்கீகரிக்கப்பட்ட ஆய்வகங்களில் குறைந்தது ஆறு மாதங்களுக்கு ஒருமுறையாவது நிர்ணயிக்கப்பட்ட அனைத்து அளவுருக்களையும் சோதிப்பது உள்ளிட்ட வழக்கமான நுண்ணுயிரியல் மற்றும் வேதியியல் சோதனைகளை FSSAI கட்டாயமாக்கியுள்ளது.




## பானி தீவு இணைப்புத் திட்டம்

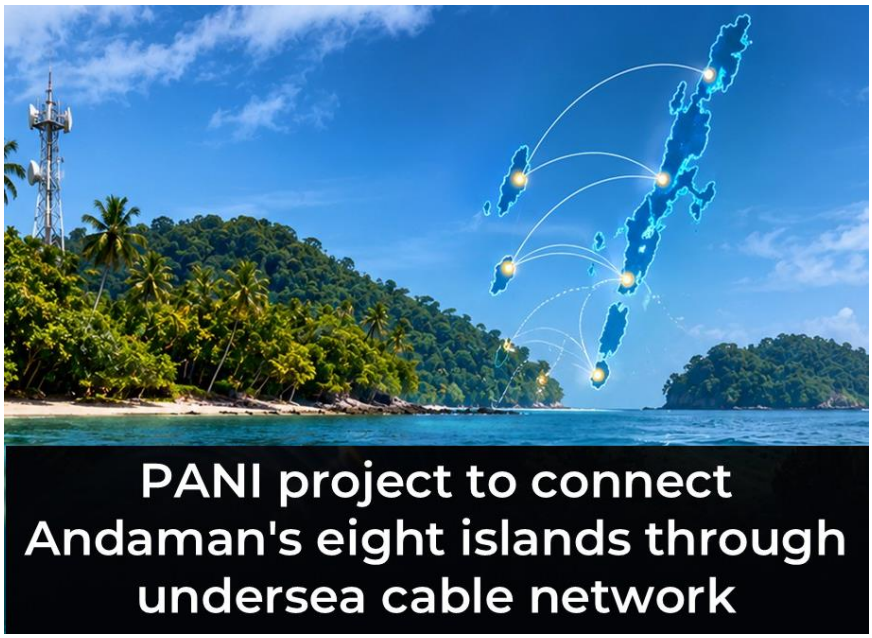


- கடலுக்கடியில் கண்ணாடி இழை கம்பி வட வலையமைப்பு மூலம் எட்டு அந்தமான் மற்றும் நிக்கோபார் தீவுகளை இணைக்கும் 'பானி' (PANI) திட்டத்தை மத்திய அரசு பரிசீலித்து வருகிறது.
- முன்மொழியப்பட்ட இந்த கம்பி வட வலையமைப்பு ஒடிசாவின் பூரியில் இருந்து தொடங்கும்; இது தற்போதைய சென்னை – அந்தமான் கம்பி வட வழித்தடத்திற்கு மாற்றாக அமையும்.
- திகிலிபூர், மாயாபந்தர், ஷாஹீத் தீவு, சௌரா, தெரசா, கட்சல், நான்கோவ்ரி மற்றும் லிட்டில் நிக்கோபார் ஆகியவை அந்த எட்டு தீவுகளாகும்.
- இணைய இணைப்பை மேம்படுத்துவதையும், அவசர காலங்கள் மற்றும் இடையூறுகளின் போது நம்பகமான தகவல் தொடர்பை உறுதி செய்வதையும்

இத்திட்டம் நோக்கமாகக் கொண்டுள்ளது.

- திருத்தப்பட்ட பாரத்நெட் திட்டம், இணைப்பு இல்லாத 174 கிராமங்களுக்கு வீடுகளுக்கே நேரடி கண்ணாடி இழை (FTTH) இணைப்பை வழங்குவதை நோக்கமாகக் கொண்டுள்ளது.

## நயீ சேத்னா 5.0 பிரச்சாரம்

- ஊரக வளர்ச்சி அமைச்சகம் 2026 ஆம் ஆண்டு நவம்பர் 25 அன்று 'நயீ சேத்னா – பஹல் பத்லாவ் கி' பிரச்சாரத்தின் ஐந்தாவது பதிப்பைத் தொடங்க உள்ளது.
- இது தீன்தயாள் அந்த்யோதயா யோஜனா – தேசிய ஊரக வாழ்வாதார திட்டத்தின் (DAY-NRLM) கீழ் 2022 ஆம் ஆண்டில் தொடங்கப்பட்டது.
- இதன் கருத்துரு "From Access to Agency: Empowering Women through Livelihoods and Equal Opportunities for a Viksit Bharat" என்பதாகும்.
- பாலின அடிப்படையிலான வன்முறை, பாலின சமத்துவமின்மை மற்றும் பாரபட்சமான சமூக விதிமுறைகளைக் களைவதோடு, பெண்களின் உரிமைகள் மற்றும் பொருளாதார மேம்பாட்டை வலுப்படுத்துவதை இது நோக்கமாகக் கொண்டுள்ளது.
- பெண்களின் பொருளாதாரப் பங்களிப்பு, சொத்துக்கள் மீதான கட்டுப்பாடு, பாதுகாப்பான நடமாட்டம் மற்றும் ஊதியமில்லாத பராமரிப்புப் பணிகளை மறுபகிர்வு செய்தல் ஆகியவை இதன் நான்கு முக்கியப் பகுதிகளாகும்.
- இது சுயஉதவிக் குழுக்கள் (SHGs), கிராம அமைப்புகள் (VOs), தொகுப்பு அளவிலான கூட்டமைப்புகள் (CLFs) மற்றும் பாலின வள மையங்கள் (GRCs) மூலம் செயல்படுத்தப்படும்.




## இரத்த சோகை குறித்த ICMR சம்பதா ஆய்வு

- 2026 ஆம் ஆண்டு நவம்பர் 23 அன்று இரத்த சோகை குறித்த 'சம்பதா 2023–2025' ஆய்வின் முடிவுகளை இந்திய மருத்துவ ஆராய்ச்சி சபை (ICMR) வெளியிட்டது.
- இந்த ஆய்வு 35 மாநிலங்கள் மற்றும் ஒன்றியப் பிரதேசங்களில் உள்ள 183

மாவட்டங்களில் 2 லட்சத்திற்கும் அதிகமான நபர்களை உள்ளடக்கியது.

- குழந்தைகளிடம் (12–59 மாதங்கள்) 42%, வளரிளம் பருவப் பெண்களிடம் 46% மற்றும் இனப்பெருக்க வயதுடைய பெண்களிடம் 56% இரத்த சோகை பாதிப்பு இருந்தது.
- பெரும்பாலான வயதினரிடையே கடுமையான இரத்த சோகை 2%-க்கும் குறைவாகவே இருந்தது; லேசான இரத்த சோகையே பெரும்பான்மையாக இருந்தது.
- பெண்கள், வளரிளம் பருவப் பெண்கள் மற்றும் குழந்தைகளிடையே ஏற்படும் இரத்த சோகை பாதிப்புகளில் சுமார் பாதிக்கு இரும்புச்சத்துக் குறைபாடே காரணமாக அமைந்துள்ளது.
- 'இரத்த சோகையற்ற பாரதம்' (AMB) திட்டத்தை வலுப்படுத்துவதற்கான ஆதாரங்களை வழங்க, சிரை இரத்த மாதிரி சேகரிப்பு மற்றும் தானியங்கி பகுப்பாய்விகளை இந்த ஆய்வு பயன்படுத்தியது.

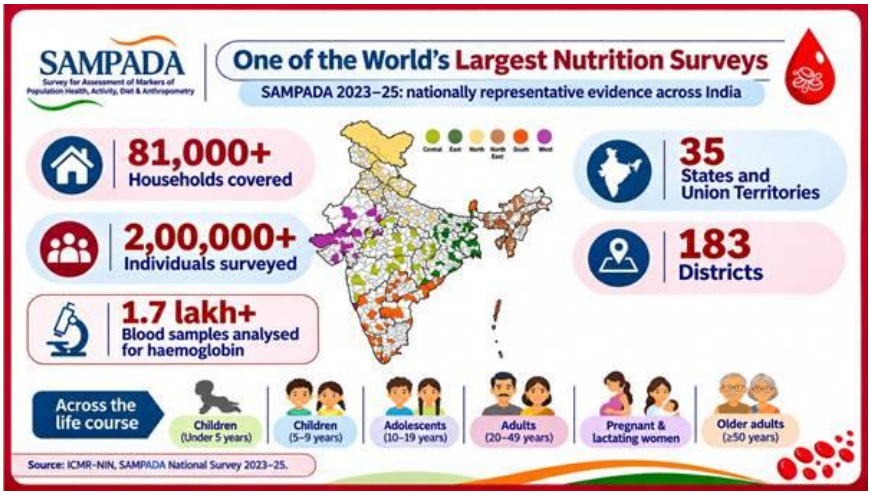


## ஜெய்மெக்ஸ் 2026




- ஜெய்மெக்ஸ் 2026 (ஜப்பான்-இந்தியா கடல்சார் பயிற்சி) என்பது இந்திய கடற்படைக்கும் ஜப்பான் கடல்சார் தற்காப்புப் படைக்கும் (JMSDF) இடையே 2026 நவம்பர் 13-14 தேதிகளில் நடைபெற்ற ஒரு இருதரப்பு கடற்படைப் பயிற்சியாகும்.
- இப்பயிற்சியானது ஜப்பானின் ஹொன்ஷுவின் தெற்கே / யோகோசுகா அருகே நடைபெற்றது.
- டோக்கியோவில் நடைபெற்ற, 2+2 உரையாடல் என்றும் அழைக்கப்படும் நான்காவது

இந்தியா-ஜப்பான் வெளியுறவு மற்றும் பாதுகாப்பு அமைச்சர்கள் உரையாடலுக்கு முன்னதாக ஜெய்மெக்ஸ் 2026 நடைபெற்றது.

- ஜெய்மெக்ஸ் 2026 இந்தியா-ஜப்பான் கடற்படைப் பயிற்சியில் ஐஎன்எஸ் சஹ்யாத்ரி பங்கேற்றது.

## சர்வதேசச் செய்திகள்

### ரோஹிங்கியா இனப்படுகொலை வழக்கில் ஐ.நா நடவடிக்கை




- 2017 ஆம் ஆண்டு ரோஹிங்கியா இனப்படுகொலை வழக்கில் சர்வதேச நீதிமன்றத்தின் (ICJ) தீர்ப்பை மியான்மர் நிராகரித்ததைத் தொடர்ந்து, ஐக்கிய நாடுகள் பாதுகாப்பு சபையின் (UNSC) கூட்டத்தைக் கூட்ட பிரான்ஸ் திட்டமிட்டுள்ளது.
- 2017 ஆம் ஆண்டில் ரோஹிங்கியா சமூகத்திற்கு எதிராக நடத்தப்பட்ட வன்முறை தொடர்பாக மியான்மருக்கு எதிராக காம்பியா நாடு இனப்படுகொலை வழக்கைத் தொடர்ந்தது.
- சர்வதேச நீதிமன்றத்தின் தீர்ப்புகள் இறுதியானவை மற்றும் சம்பந்தப்பட்ட தரப்பினரைக் கட்டுப்படுத்தக்கூடியவை என்று பிரான்ஸ் தெரிவித்துள்ளது.
- சர்வதேச நீதிமன்றத்தின் தீர்ப்பை ஒரு தரப்பு பின்பற்றத் தவறினால், மற்றொரு தரப்பு ஐக்கிய நாடுகள் பாதுகாப்பு சபையை அணுக ஐ.நா சாசனத்தின் சரத்து 94(2) அனுமதிக்கிறது.
- தீர்ப்பை அமல்படுத்துவதற்கான நடவடிக்கைகளை ஐ.நா பாதுகாப்பு சபை பரிந்துரைக்கலாம் அல்லது தீர்மானிக்கலாம்.
- எந்தவொரு முக்கியத் தீர்மானத்திற்கும் குறைந்தது ஒன்பது ஆதரவு வாக்குகளும், ஐந்து நிரந்தர உறுப்பினர்களின் வீட்டோ (மறுப்பு) அதிகாரம் பயன்படுத்தப்படாமலும் இருக்க வேண்டும்.

## சுற்றுச்சூழல் செய்திகள்

### டெவில்ஸ் ஹோல் குகைச் சிறுமீன் எண்ணிக்கை மீட்சி

- அமெரிக்காவின் நெவாடாவில் உள்ள அழிந்து வரும் டெவில்ஸ் ஹோல் குகைச்

சிறுமீன்களின் எண்ணிக்கை, 2025 ஆம் ஆண்டு அக்டோபரில் 69 ஆக இருந்த நிலையில், 2026 ஆம் ஆண்டு அக்டோபரில் 137 ஆக அதிகரித்துள்ளது.

- சைப்ரினோடான் டயபோலிஸ் எனப்படும் இம்மீன், நெவாடாவின் டெத் வேலி தேசியப் பூங்காவில் உள்ள நீர் நிரம்பிய சுண்ணாம்புக் குகையான டெவில்ஸ் ஹோலில் மட்டுமே இயற்கையாகக் காணப்படுகிறது.
- உணவு வழங்கல் மற்றும் இனப்பெருக்க வாழ்விடத்தைச் சேதப்படுத்திய நிலநடுக்கங்களைத் தொடர்ந்து, 2025 ஆம் ஆண்டு மார்ச் மாதத்திற்குள் இதன் எண்ணிக்கை சுமார் 20 மீன்களாகக் குறைந்தது.
- மீட்பு நடவடிக்கைக்காக 2025 ஆம் ஆண்டு மார்ச் முதல் 2026 ஆம் ஆண்டு பிப்ரவரி வரை அறிவியலாளர்கள் வளர்ப்பகத்தில் வளர்க்கப்பட்ட 72 குகைச் சிறுமீன்களை டெவில்ஸ் ஹோலில் விடுவித்தனர்.
- இது 1967 ஆம் ஆண்டில் அழிந்து வரும் இனமாகப் பட்டியலிடப்பட்டது; மேலும் நிலநடுக்கங்கள், நீர் மட்ட மாற்றங்கள் மற்றும் வாழ்விட இடையூறுகளால் தொடர்ந்து அச்சுறுத்தலுக்கு உள்ளாகி வருகிறது.



**The Devils Hole pupfish is one of the rarest fish in the world, with its entire natural population confined to a single 22-by-3.5-meter pool in Death Valley, Nevada. In 2007, the population dropped to just 38 individuals. Following conservation efforts, the spring 2019 count reached 136 fish—the highest spring count since 2003.**

## அறிக்கைகள் மற்றும் குறியீடுகள்

### UNFPA உலக மக்கள் தொகை நிலை அறிக்கை 2026

- ஐக்கிய நாடுகள் மக்கள் தொகை நிதியம் (UNFPA) "Succeeding Generations: Empowering Young People to Chart the Future" என்ற தலைப்பில் தனது உலக மக்கள் தொகை நிலை அறிக்கை 2026-ஐ வெளியிட்டுள்ளது.
- இந்த அறிக்கை 73 நாடுகளில் உள்ள இணைய இணைப்பு பெற்ற 1,08,000-க்கும் மேற்பட்ட வயது வந்தோர்களிடம் நடத்தப்பட்ட உலகளாவிய ஆய்வை அடிப்படையாகக் கொண்டது; இதில் இந்தியாவிலிருந்து 1,722 பேர் பங்கேற்றனர்.
- நான்கு இந்தியர்களில் ஒருவருக்கும் மேற்பட்டோர் 10–24 வயதுப் பிரிவைச் சேர்ந்தவர்கள் ஆவர்.

- இந்தியாவில் பங்கேற்றவர்களில் 83% பேர் எதிர்காலம் குறித்து நேர்மறையாகவோ அல்லது மிகவும் நேர்மறையாகவோ உணர்ந்துள்ளனர்.
- 18–39 வயதுடைய பெண்கள் 2.1 குழந்தைகள் கொண்ட குடும்பமே சிறந்தது எனத் தெரிவித்துள்ளனர்; அதே சமயம் 35–39 வயதுடைய குழந்தையற்றவர்களில் கிட்டத்தட்ட 85% பேர் பெற்றோராக விரும்புகின்றனர்.
- இந்தியாவின் மகப்பேறு இறப்பு விகிதம் 2022–24 ஆம் ஆண்டில் 1,00,000 உயிருடன் பிறக்கும் குழந்தைகளுக்கு 87 ஆகக் குறைந்துள்ளது.

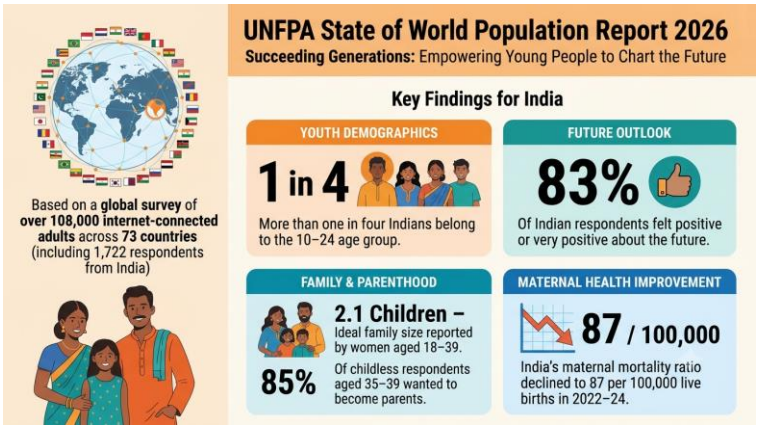


# இதரச் செய்திகள்

## புஷ்கர் திருவிழா 2026

- உலகப் புகழ்பெற்ற புஷ்கர் திருவிழா, ராஜஸ்தானில் இன்று பாரம்பரியக் கொடியேற்ற விழா மற்றும் மதச் சடங்குகளுடன் முறைப்படி தொடங்குகிறது.
- ஒரு வாரம் நீடிக்கும் இந்தக் கொண்டாட்டங்களின் போது, புனித புஷ்கர் ஏரியின் படித்துறைகளில் மத விழாக்கள் மற்றும் கலாச்சார நிகழ்ச்சிகள் நடைபெறும்.
- புஷ்கர் திருவிழா, புஷ்கர் ஒட்டகத் திருவிழா என்றும் அழைக்கப்படுகிறது.
- இது இந்தியாவின் மிகப்பெரிய ஒட்டகம், குதிரை மற்றும் கால்நடைத் திருவிழாக்களில் ஒன்றாகும்.

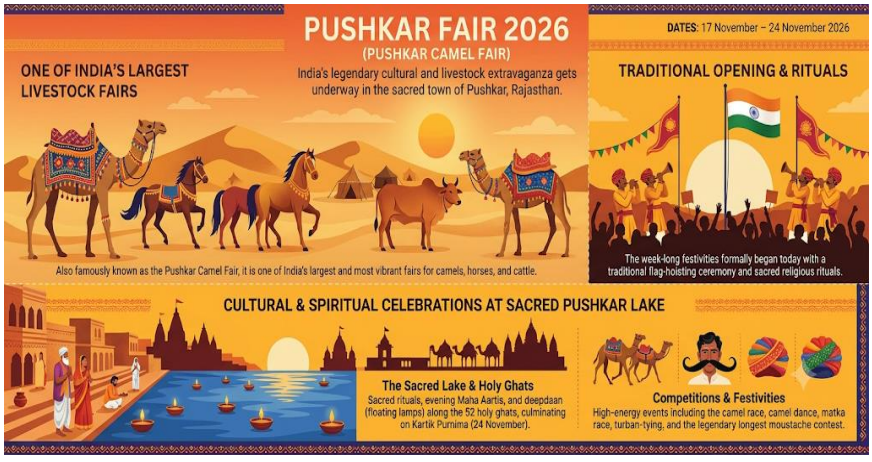


★ ★ ★ ★ ★ ★ ★ ★ ★ ★