நவம்பர் – 27

TNPSC துளிகள்

- 2026 ஆம் ஆண்டு நவம்பர் 22 அன்று சென்னையில் உள்ள பள்ளிக்கரணை சதுப்பு நிலத்தில் வெள்ளை வால் கொண்ட கழுகு (White-tailed Eagle) காணப்பட்டது, இது தமிழ்நாடு மற்றும் தென்னிந்தியாவில் பதிவு செய்யப்பட்ட முதல் நிகழ்வாகும்.
- மொசாம்பிக் சுதந்திரப் போராட்ட வீரரும் பெண்கள் உரிமை ஆர்வலருமான கிராசா மச்செல் (Graça Machel) புதுதில்லியில் 2025 ஆம் ஆண்டிற்கான அமைதி, ஆயுதக் குறைப்பு மற்றும் மேம்பாட்டிற்கான இந்திரா காந்தி பரிசைப் பெற்றார்.
- மங்களூரு அருகே உள்ள கெஞ்சர் புல்வெளிகளில் அரிய வகை வில்லோ வார்ப்ளர்/இலைக் பாடற்குருவி (Willow Warbler) பறவை காணப்பட்டது, இது கர்நாடகாவில் உறுதிப்படுத்தப்பட்ட முதல் பதிவாகவும் இந்தியாவில் பதிவான ஐந்தாவது பதிவாகவும் அமைந்துள்ளது.
- ஒடிசாவின் சிமிலிபால் புலிகள் காப்பகத்தில் ஹார்முரிடே (Hormuridae) குடும்பத்தைச் சேர்ந்த லியோசெலஸ் சிமிலிபாலென்சிஸ் (Liocheles similipalensis) என்ற புதிய தேள் இனத்தை ஆராய்ச்சியாளர்கள் கண்டுபிடித்துள்ளனர், இது இக்காப்பகத்தில் லியோசெலஸ் பேரினத்தின் முதல் உறுதிப்படுத்தப்பட்ட பதிவாகும்.
    - இந்தக் கண்டுபிடிப்பு லியோசெலஸ் பேரினத்தின் உலகளவில் அங்கீகரிக்கப்பட்ட இனங்களின் எண்ணிக்கையை ஆறிலிருந்து ஏழாக உயர்த்துவதோடு இந்தியாவிலிருந்து விவரிக்கப்பட்ட இப்பேரினத்தின் நான்காவது இனமாகவும் அமைகிறது.
- ஐக்கிய பேரரசில் உள்ள செஸ்டர் உயிரியல் பூங்காவில் அரிய வகை ஒற்றைக் கொம்பு காண்டாமிருகக் கன்று பிறந்துள்ளது.
    - பெரிய ஒற்றைக் கொம்பு காண்டாமிருகம் (ரைனோசெரஸ் யூனிகார்னிஸ்) பன்னாட்டு இயற்கைப் பாதுகாப்புச் சங்கத்தின் (IUCN) அச்சுறுத்தப்பட்ட உயிரினங்களின் செந்நிறப் பட்டியலில் எளிதில் பாதிக்கப்படக்கூடிய இனமாக (Vulnerable - VU) வகைப்படுத்தப்பட்டுள்ளது.
- கடல்சார் ஒத்துழைப்பு மற்றும் ஒருங்கிணைந்த செயல்பாட்டை வலுப்படுத்தும் விதமாக, இந்தியக் கடற்படையின் ஐஎன்எஸ் சஹ்யாத்ரி (INS Sahyadri) மற்றும் ராயல் கனடியக் கடற்படையின் எச்எம்சிஎஸ் ரெஜினா (HMCS Regina) ஆகியவை இணைந்து குறுக்கு-தள ஹெலிகாப்டர் தரையிறக்கம், செங்குத்து விநியோகம் மற்றும் பாசெக்ஸ் (PASSEX) கடற்பயிற்சி ஆகியவற்றை மேற்கொண்டன.
- சீனாவின் கிங்டாவோவில் நடைபெற்ற 2026 ஆம் ஆண்டிற்கான உலகப் படகோட்டுதல் 11வது மணி நேர பந்தய தாக்க விருதை (World Sailing 11th Hour Racing Impact Award) வென்ற முதல் இந்திய அமைப்பு என்ற பெருமையை ஹைதராபாத் படகு கிளப் (YCH) பெற்றுள்ளது.
- பலராமபுரம் கசவு திட்டத்தின் கீழ் திருவனந்தபுரம் கனகக்குன்னு அரண்மனையில் 6,000 அடி நீளமுள்ள கசவு ஜவுளி காட்சிப்படுத்தப்பட்டது; கசவு என்பது கேரளாவின் பாரம்பரிய வெள்ளை அல்லது மங்கிய வெள்ளை நிறப் பருத்தி கைத்தறித் துணியாகும், இது தங்கக் கரையுடன் சேலைகள் மற்றும் வேட்டிகளில் பொதுவாகப் பயன்படுத்தப்படுகிறது.
    - திருவனந்தபுரம் மாவட்டத்தில் உள்ள பலராமபுரம், திருவிதாங்கூர் அரச குடும்பத்துடன் தொடர்புடைய பல நூற்றாண்டுகள் பழமையான கைத்தறி நெசவு மையமாகும்.
- தத்துவச் சிந்தனை, விமர்சன ரீதியான பகுத்தறிவு மற்றும் பரஸ்பர புரிதலை

மேம்படுத்துவதற்காக ஒவ்வொரு ஆண்டும் நவம்பர் மாதத்தின் மூன்றாவது வியாழக்கிழமையன்று (2026 ஆம் ஆண்டு நவம்பர் 19) உலகத் தத்துவ தினம் கொண்டாடப்படுகிறது.

- 2026 ஆம் ஆண்டிற்கான கருத்துரு Living the Earth Together என்பதாகும்.

❖ தகவல் தொடர்பு, தகவல் பகிர்வு மற்றும் உலகமயமாக்கலில் தொலைக்காட்சியின் பங்கை அங்கீகரிக்கும் வகையில் ஒவ்வொரு ஆண்டும் நவம்பர் 21 அன்று உலகத் தொலைக்காட்சி தினம் அனுசரிக்கப்படுகிறது.

தமிழ்நாட்டுச் செய்திகள்

தமிழ்நாடு பணியிடப் பாலியல் துன்புறுத்தல் வழக்கு

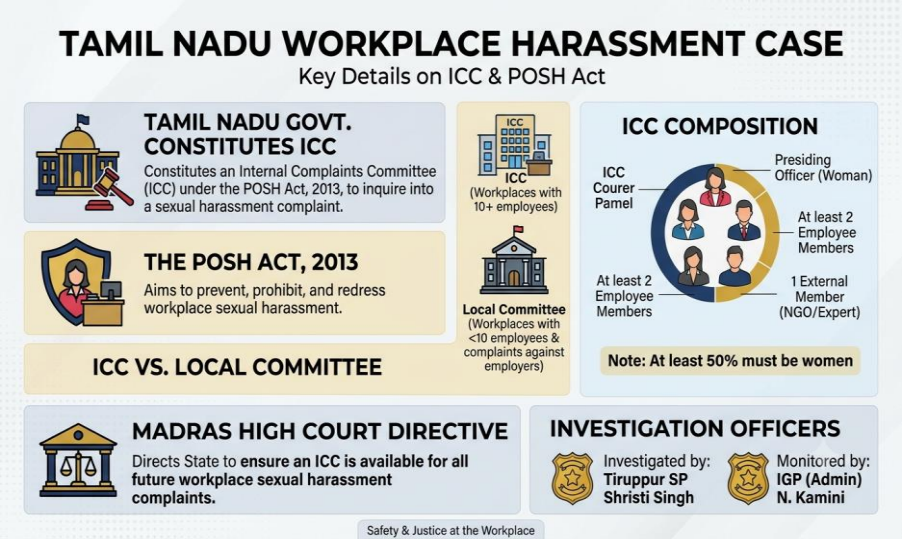

❖ பாலியல் துன்புறுத்தல் புகாரை விசாரிப்பதற்காகத் தமிழ்நாடு அரசு உள்ளகப் புகார் குழுவை (ICC) அமைத்துள்ளது.

❖ பணியிடத்தில் பெண்களுக்கு எதிரான பாலியல் துன்புறுத்தல் (தடுப்பு, தடை மற்றும் தீர்வு) சட்டம், 2013 (POSH சட்டம்) கீழ் இக்குழு அமைக்கப்பட்டது.

❖ பணியிடத்தில் பாலியல் துன்புறுத்தலைத் தடுப்பதும் தடை செய்வதும் அதற்கான தீர்வு காணும் வழிமுறையை வழங்குவதும் POSH சட்டத்தின் நோக்கமாகும்.

❖ 10 அல்லது அதற்கு மேற்பட்ட ஊழியர்களைக் கொண்ட பணியிடங்களில் உள்ளகப் புகார் குழு (ICC) அமைக்க இச்சட்டம் வழிவகை செய்கிறது; 10-க்கும் குறைவான ஊழியர்களைக் கொண்ட பணியிடங்கள் மற்றும் முதலாளிக்கு எதிரான புகார்களை மாவட்ட அளவிலான உள்ளூர் குழு (Local Committee) கையாள்கிறது.

❖ உள்ளகப் புகார் குழுவில் ஒரு பெண் தலைமை அதிகாரியும், குறைந்தபட்சம் இரண்டு ஊழியர் உறுப்பினர்களும், ஒரு வெளிப்புற உறுப்பினரும் இடம்பெற வேண்டும்; அதன் உறுப்பினர்களில் குறைந்தது பாதிப் பேர் பெண்களாக இருக்க வேண்டும்.

❖ எதிர்காலப் பணியிடப் பாலியல் துன்புறுத்தல் புகார்களுக்கும் உள்ளகப் புகார் குழு இருப்பதை உறுதி செய்யுமாறு மாநில அரசுக்கு சென்னை உயர் நீதிமன்றம் உத்தரவிட்டுள்ளது.

❖ இவ்வழக்கை விசாரிக்க திருப்பூர் காவல் கண்காணிப்பாளர் (SP) சிருஷ்டி சிங்கிற்கும், விசாரணையைக் கண்காணிக்க காவல்துறைத் தலைவர் (நிர்வாகம்) என். காமினிக்கும் நீதிமன்றம் உத்தரவிட்டுள்ளது.

தமிழ்நாடு முதியோர் மருத்துவக் காப்பீட்டுத் திட்டம்

- வருமான வரம்பின்றி 70 வயது மற்றும் அதற்கு மேற்பட்ட அனைத்து குடியிருப்பாளர்களுக்கும் காப்பீடு வழங்கும் மருத்துவக் காப்பீட்டுத் திட்டத்திற்குத் தமிழ்நாடு அரசு ஒப்புதல் அளித்துள்ளது.
- முதலமைச்சரின் முதியோர் மருத்துவக் காப்பீட்டுத் திட்டம் அரசு மற்றும் அங்கீகரிக்கப்பட்ட மருத்துவமனைகளில் சுமார் 38 இலட்சம் மூத்த குடிமக்களுக்குக் கட்டணமில்லா சிகிச்சையை வழங்குவதை நோக்கமாகக் கொண்டுள்ளது.
- இத்திட்டம் நாள்பட்ட நோய்கள், இதய அறுவை சிகிச்சைகள் மற்றும் உறுப்பு மாற்று அறுவை சிகிச்சைகளுக்கான மேம்பட்ட சிகிச்சைகளை உள்ளடக்கியது.
- வருமானத்தைப் பொருட்படுத்தாமல் 70 வயது மற்றும் அதற்கு மேற்பட்ட அனைவருக்கும் ஆயுஷ்மான் பாரத் - பிரதான் மந்திரி ஜன் ஆரோக்கிய யோஜனா (AB-PM-JAY) சலுகைகளை மத்திய அரசு நீட்டித்ததைத் தொடர்ந்து இத்திட்டம் கொண்டு வரப்பட்டுள்ளது.
- முதலமைச்சரின் விரிவான மருத்துவக் காப்பீட்டுத் திட்டத்தின் (CMCHIS) கீழ் வராத சுமார் 10.71 இலட்சம் பேர் இதில் இணைவார்கள் என மாநில அரசு எதிர்பார்க்கிறது.
- ஏற்கெனவே உள்ள பயனாளிகளுக்கு அரசு நிதியுதவியுடன் கூடிய சிகிச்சை கோரிக்கைகளையும், புதிய பயனாளிகளுக்குக் காப்பீடு அடிப்படையிலான பாதுகாப்பையும் இணைத்து இத்திட்டம் கலப்பின மாதிரியைப் (Hybrid model) பின்பற்றும்.

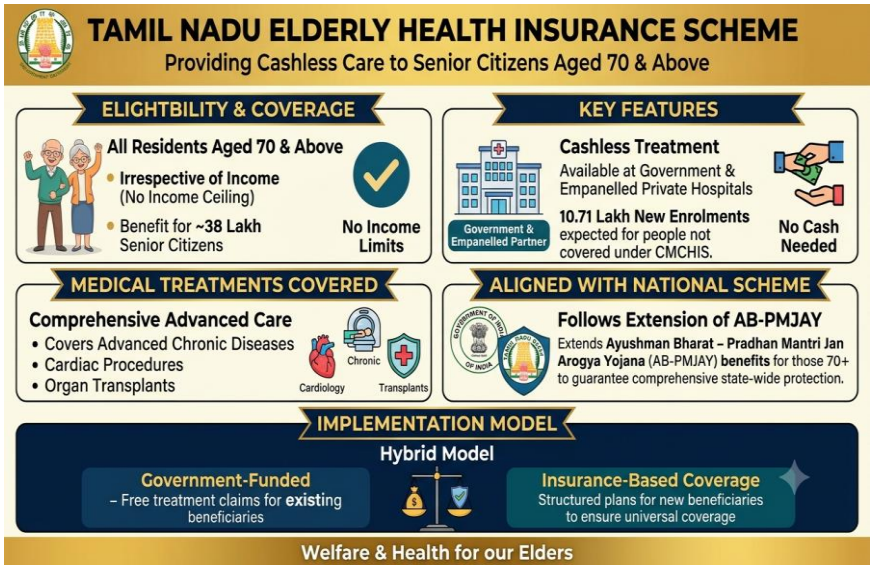

தேசியச் செய்திகள்

ஸ்வச் சௌசலாய் – கரிமமாய் பவிஷ்ய பிரச்சாரம் 2026

- ஜல் சக்தி அமைச்சகம் உலகக் கழிப்பறை தினத்தன்று (2026 ஆம் ஆண்டு நவம்பர் 19) ஸ்வச் சௌசலாய் – கரிமமாய் பவிஷ்ய (SSGB) பிரச்சாரத்தைத் தொடங்கியது.
- கிராமப்புற வீடுகள், சமூக மற்றும் பொதுக் கழிப்பறைகளை மேம்படுத்துவதற்காகத் தூய்மை பாரதத் திட்டத்தின் (கிராமப்புறம்) கீழ் இந்த நாடு தழுவிய பிரச்சாரம் செயல்படுத்தப்படுகிறது.
- கழிப்பறை பழுதுபார்ப்பு, ஒற்றைக் குழி கழிப்பறைகளை இரட்டைக் குழி

அமைப்புகளாக மாற்றுதல், உறிஞ்சு குழி அமைத்தல் மற்றும் பாதுகாப்பான கழிவுநீர் கசடு மேலாண்மை ஆகியவற்றில் இது கவனம் செலுத்துகிறது.

- பெண்கள், குழந்தைகள் மற்றும் மாற்றுத்திறனாளிகளுக்குச் சிறப்புக் கவனம் செலுத்தி, கழிப்பறை பராமரிப்பு, கைகழுவுதல், தனிநபர் சுகாதாரம் மற்றும் நான்கு வகை கழிவுப் பிரிப்பு ஆகியவற்றை இது ஊக்குவிக்கிறது.
- இதில் டிஜிட்டல் கண்காணிப்பு மற்றும் சுகாதாரத் தணிக்கைகள் அடங்கும், மேலும் நிலுவையில் உள்ள தூய்மை சேவை மதிப்பீடுகளை (Swachh Seva Aankalan) 2026 ஆம் ஆண்டு நவம்பர் 30-க்குள் முடிக்கத் திட்டமிடப்பட்டுள்ளது.



சர்வதேசச் செய்திகள்

இந்தியா–நேபாளம் உத்திசார் கூட்டாண்மை



- நேபாளப் பிரதமர் பாலேந்திர ஷாவின் இந்தியப் பயணத்தின் போது, இரு நாடுகளும்

எட்டு புரிந்துணர்வு ஒப்பந்தங்களில் (MoUs) கையெழுத்திட்டதோடு 10 நோக்கங்களைக் கொண்ட கூட்டுத் தொலைநோக்குப் பார்வையையும் அறிவித்தன.

- ₹3,500 கோடி மானியங்கள் மற்றும் எரிசக்தித் திட்டங்களுக்கான ₹11,500 கோடி கடன் உதவி (LoC) உட்பட ₹15,000 கோடி வளர்ச்சி உதவித் தொகுப்பை இந்தியா அறிவித்தது.
- விண்வெளித் தொழில்நுட்பம், தடயவியல் அறிவியல், காவல்துறைப் பயிற்சி, ஆயுர்வேதம், சுகாதாரம், நகர்ப்புற மேம்பாடு, கால்நடை வளர்ப்பு மற்றும் மீன்வளம் ஆகிய துறைகளை இந்தப் புரிந்துணர்வு ஒப்பந்தங்கள் உள்ளடக்கியுள்ளன.
- 669 மெகாவாட் கீழ் அருண் நீர்மின் திட்டம், தார்ச்சுலா–தார்ச்சுலா பாலம் மற்றும் எல்லை தாண்டிய பெட்ரோலிய உள்கட்டமைப்பு ஆகியவை முக்கியத் திட்டங்களில் அடங்கும்.
- டிஜிட்டல் பணப் பரிவர்த்தனைகள், செயற்கை நுண்ணறிவு, சுகாதாரம் மற்றும் வேளாண் ஒத்துழைப்பை வலுப்படுத்தவும், 1950 ஆம் ஆண்டின் அமைதி மற்றும் நட்புறவு ஒப்பந்தத்தைப் பரஸ்பர சம்மதத்துடன் மறுஆய்வு செய்யவும் இரு நாடுகளும் ஒப்புக் கொண்டன.

COP31 அன்டால்யா ஒப்பந்தம் – முக்கிய முடிவுகள்

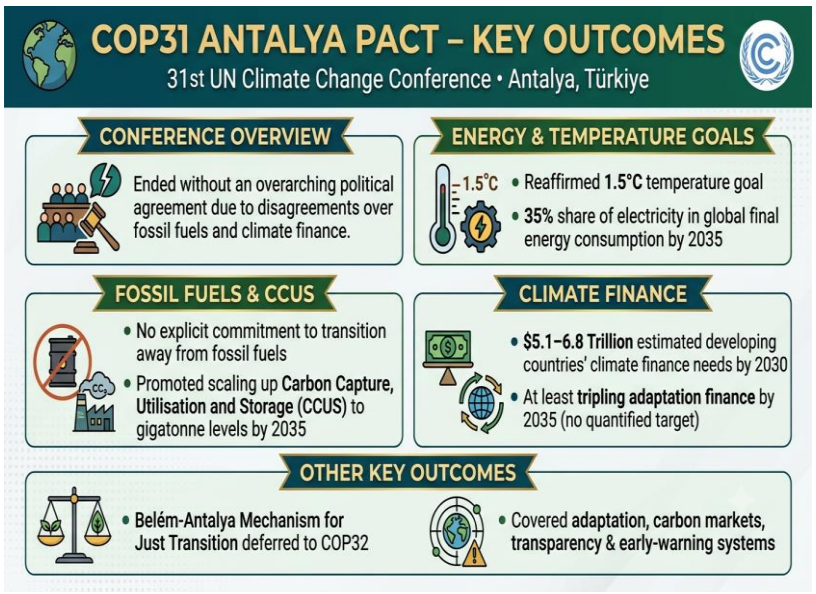

- புதைபடிவ எரிபொருள்கள் மற்றும் பருவநிலை நிதி குறித்த கருத்து வேறுபாடுகள் காரணமாக, துருக்கியின் அன்டால்யாவில் நடைபெற்ற 31-வது ஐக்கிய நாடுகள் பருவநிலை மாற்ற மாநாடு (COP31) ஒட்டுமொத்த அரசியல் உடன்பாடு ஏதுமின்றி முடிவடைந்தது.
- அன்டால்யா ஒப்பந்தம் 1.5°C வெப்பநிலை இலக்கை மீண்டும் உறுதிப்படுத்தியதோடு, 2035 ஆம் ஆண்டிற்குள் உலகளாவிய இறுதி ஆற்றல் நுகர்வில் மின்சாரத்தின் பங்கை 35% ஆக உயர்த்தும் இலக்கையும் நிர்ணயித்தது.
- புதைபடிவ எரிபொருள்களிலிருந்து விலகுவதற்கான வெளிப்படையான உறுதிப்பாடு இந்த ஒப்பந்தத்தில் இடம்பெறவில்லை; மேலும் 2035 ஆம் ஆண்டிற்குள் கரியமில வாயுவைப் சேகரித்தல், பயன்படுத்துதல் மற்றும் சேமித்தல் (CCUS) தொழில்நுட்பத்தை ஜிகாடன் அளவிற்கு விரிவுபடுத்துவதை இது ஊக்குவித்தது.
- 2030 ஆம் ஆண்டிற்குள் வளரும் நாடுகளின் பருவநிலை நிதித் தேவைகள் $5.1–6.8 டிரில்லியனாக இருக்கும் என மதிப்பிட்டதோடு, அளவிடப்பட்ட இலக்கு ஏதுமின்றி 2035

ஆம் ஆண்டிற்குள் தழுவல் நிதியை குறைந்தது மூன்று மடங்காக உயர்த்தவும் இது அழைப்பு விடுத்தது.

- நியாயமான மாற்றத்திற்கான முன்மொழியப்பட்ட பெலெம்-அன்டால்யா பொறிமுறை (Belém-Antalya Mechanism) மேலதிக முடிவுகளுக்காக COP32 மாநாட்டிற்கு ஒத்திவைக்கப்பட்டது; தகவமைப்பு, கார்பன் சந்தைகள், வெளிப்படைத்தன்மை மற்றும் முன்கூட்டிய எச்சரிக்கை அமைப்புகள் ஆகியவற்றை மற்ற முடிவுகள் உள்ளடக்கியிருந்தன.

பொருளாதாரச் செய்திகள்

இந்தியாவின் விதை ஏற்றுமதி வளர்ச்சி



- மத்திய வேளாண்மை மற்றும் விவசாயிகள் நல அமைச்சகத்தின் தகவலின்படி, 2025–26 ஆம் ஆண்டில் இந்தியாவின் மொத்த விதை ஏற்றுமதி 30% வளர்ச்சியைப் பதிவு செய்துள்ளது.
- இந்தியாவின் விதை ஏற்றுமதி 2024–25 ஆம் ஆண்டில் சுமார் ₹2,023 கோடியாக இருந்த நிலையில், 2025–26 ஆம் ஆண்டில் ₹3,000 கோடிக்கு மேல் அதிகரித்துள்ளது.
- விதை நேர்த்தி, விதை ஆரோக்கியம் மற்றும் ஏற்றுமதித் திறன்களை வலுப்படுத்துவதற்காக ஐந்து சிறப்பு மையங்களை (Centres of Excellence) நிறுவ அரசாங்கம் முன்மொழிந்துள்ளது.
- தொகுப்பு அணுகுமுறையின் (Cluster approach) அடிப்படையில் விதை ஏற்றுமதி மேம்பாட்டுக் கொள்கையைத் தயாரிக்க அமைச்சகம் முன்மொழிந்துள்ளது.
- தற்போது உலகளாவிய விதை வர்த்தகத்தில் இந்தியா 2%-க்கும் குறைவான பங்கையே கொண்டுள்ள நிலையில், விதைத் தொழில் துறை தனது பங்கை 10% ஆக உயர்த்த இலக்கு வைத்துள்ளது.

அறிவியல் மற்றும் தொழில்நுட்பச் செய்திகள்

இந்தியாவின் விண்வெளித் துறை விரிவாக்கம்

- பெங்களூருவைச் சேர்ந்த கேலக்ஸ்ஐ (GalaxEye) மற்றும் பெல்லாட்ரிக்ஸ் ஏரோஸ்பேஸ்

(Bellatrix Aerospace) ஆகிய நிறுவனங்கள் கேலக்ஸ்ஐ நிறுவனத்தின் அடுத்த 30 செயற்கைக்கோள்களுக்கு விண்வெளி உந்துவிசை அமைப்புகளை வழங்குவதற்கான பல ஆண்டு ஒப்பந்தத்தில் கையெழுத்திட்டன.

- 2020 ஆம் ஆண்டில் தனியார் நிறுவனங்களுக்கு விண்வெளித் துறை திறந்துவிடப்பட்ட பிறகு, ஓர் இந்தியத் தனியார் விண்வெளி நிறுவனம் மற்றொரு இந்தியத் தனியார் விண்வெளி நிறுவனத்திற்கு வழங்கிய மிகப்பெரிய வணிகத்திற்கு வணிகம் (B2B) ஒப்பந்தமாக இது விவரிக்கப்படுகிறது.
- மேகங்கள், புகை மற்றும் இருள் ஆகியவற்றிற்கு இடையேயும் படங்களைப் பிடிப்பதற்காக ஒளியியல் மற்றும் செயற்கைத் துளை ரேடார் (SAR) படமாக்கலை இணைக்கும் உலகின் முதல் ஆப்டோசார் (OptoSAR) செயற்கைக்கோள் தொகுப்பை கேலக்ஸ்ஐ உருவாக்கி வருகிறது.
- செயற்கைக்கோள்கள் சுற்றுப்பாதையில் நகர்வதற்கும் தங்கள் நிலைகளைத் தக்கவைத்துக் கொள்வதற்கும் உதவும் மின்சார மற்றும் பசுமை உந்துவிசை அமைப்புகளை பெல்லாட்ரிக்ஸ் ஏரோஸ்பேஸ் உருவாக்குகிறது.
- 2026 ஆம் ஆண்டு மே 3 அன்று ஸ்பேஸ்எக்ஸ் பால்கன் 9 ஏவுகலன் மூலம் ஏவப்பட்ட கேலக்ஸ்ஐ நிறுவனத்தின் திருஷ்டி திட்டம் (Mission Drishti), சுற்றுப்பாதையில் நிலைநிறுத்தப்பட்ட உலகின் முதல் ஆப்டோசார் செயற்கைக்கோளாக அமைந்தது; பின்னர் புவிக்காந்தப் புயலுக்குப் பிறகு அதனுடனான தொடர்பு துண்டிக்கப்பட்டது.



சுற்றுச்சூழல் செய்திகள்

வந்தாரா–மடகாஸ்கர் வனவிலங்கு ஒப்பந்தம்

- வனவிலங்குப் பாதுகாப்பு மற்றும் விலங்குகள் நலனுக்காக வந்தாரா (Vantara) மற்றும் மடகாஸ்கரின் சுற்றுச்சூழல் மற்றும் நிலையான மேம்பாட்டு அமைச்சகம் ஆகியவை 10 ஆண்டுகால பிரத்தியேகமற்ற புரிந்துணர்வு ஒப்பந்தத்தில் (MoU) கையெழுத்திட்டன.
- குஜராத்தின் ஜாம்நகரில் உள்ள கிரீன்ஸ் விலங்கியல் மீட்பு மற்றும் மறுவாழ்வு மையச் சங்கத்தால் வந்தாரா இயக்கப்படுகிறது.
- வெளிநாடுகளில் பறிமுதல் செய்யப்பட்ட மடகாஸ்கர் விலங்குகளை மீட்பது, மறுவாழ்வு அளிப்பது, கால்நடை மருத்துவப் பராமரிப்பு வழங்குவது மற்றும் பாதுகாப்பாகத் திருப்பி அனுப்புவது ஆகியவற்றை இந்த ஒப்பந்தம் உள்ளடக்கியுள்ளது.
- பாதுகாப்பு, ஆராய்ச்சி மற்றும் பயிற்சிக்காக மடகாஸ்கரில் தேசிய வனவிலங்கு மீட்பு

மற்றும் மறுவாழ்வு மையத்தை அமைப்பதற்கு வந்தாரா ஆதரவளிக்கக்கூடும்.

- பன்னாட்டு இயற்கைப் பாதுகாப்புச் சங்கத்தின் (IUCN) கூற்றுப்படி, மடகாஸ்கரின் லெமூர் (Lemur) இனங்களில் சுமார் 90% அழிவின் விளிம்பில் உள்ளன.



முக்கிய தினங்கள்

அரசியலமைப்பு தினம் 2026 - நவம்பர் 26

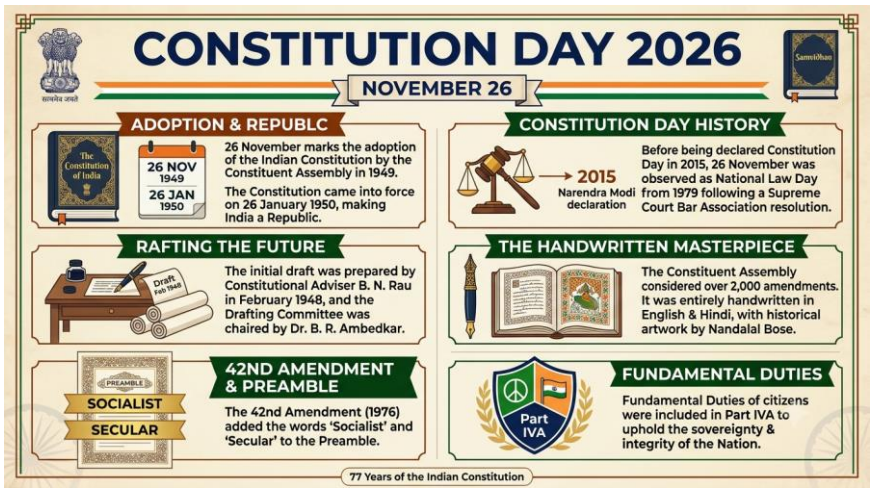

- 1949 ஆம் ஆண்டில் அரசியலமைப்பு நிர்ணய சபையால் இந்திய அரசியலமைப்பு ஏற்றுக்கொள்ளப்பட்டதை நவம்பர் 26 குறிக்கிறது.
- 1950 ஆம் ஆண்டு ஜனவரி 26 அன்று அரசியலமைப்பு நடைமுறைக்கு வந்து, இந்தியாவை ஒரு குடியரசாக மாற்றியது.
- 2015 ஆம் ஆண்டில் பிரதமர் நரேந்திர மோடியால் அரசியலமைப்பு தினமாக அறிவிக்கப்படுவதற்கு முன்பு, டாக்டர் எல். எம். சிங்வி தலைமையிலான உச்ச நீதிமன்ற வழக்கறிஞர்கள் சங்கத்தின் தீர்மானத்தைத் தொடர்ந்து 1979 ஆம் ஆண்டு முதல் நவம்பர் 26 தேசியச் சட்ட தினமாக அனுசரிக்கப்பட்டது.
- ஆரம்பகட்ட வரைவு 1948 ஆம் ஆண்டு பிப்ரவரியில் அரசியலமைப்பு ஆலோசகர் பி. என். ராவ் அவர்களால் தயாரிக்கப்பட்டது, மேலும் வரைவுக் குழுவிற்கு டாக்டர் பி. ஆர்.

அம்பேத்கர் தலைமை தாங்கினார்.

- அரசியலமைப்பு நிர்ணய சபை 2,000-க்கும் மேற்பட்ட திருத்தங்களைப் பரிசீலித்தது; அரசியலமைப்பு ஆங்கிலம் மற்றும் இந்தியில் கையால் எழுதப்பட்டதுடன், நந்தலால் போஸின் கலைப்படைப்புகளையும் கொண்டிருந்தது.
- 1976 ஆம் ஆண்டின் 42-வது அரசியலமைப்புத் திருத்தச் சட்டம் முகவுரையில் சமதர்மம் (Socialist) மற்றும் மதச்சார்பற்ற (Secular) ஆகிய சொற்களைச் சேர்த்தது; அடிப்படைக் கடமைகள் பகுதி IVA-இல் சேர்க்கப்பட்டுள்ளன.

★ ★ ★ ★ ★ ★ ★ ★ ★ ★