டிசம்பர் – 16

TNPSC துளிகள்

- உலக சுகாதார அமைப்பு (WHO) ஆனது அதன் புதிய தலைமை அறிவியலாளராக டாக்டர் ஜெர்மி ஃபாரார் செயல்படுவார் என்று அறிவித்துள்ளது.

தமிழ்நாடு செய்திகள்

தூய்மைப் பணியாளர்கள் மேம்பாட்டுத் திட்டம்

- தமிழக அரசானது, துப்புரவுப் பணியாளர்கள் மேம்பாட்டுத் திட்டத்தினைத் தொடங்கி உள்ளது.
- இது மாநிலத்தின் சுகாதாரப் பாதுகாப்புத் துறை சார்ந்த தொழிலாளர்களின் நலனை உறுதி செய்வதை நோக்கமாகக் கொண்டுள்ளது.
- இத்திட்டத்தின் ஒரு பகுதியாக, துப்புரவுப் பணியாளர்களை அடையாளம் காணவும், அவர்களின் எண்ணிக்கையினைக் கணக்கெடுப்பதற்காகவும் ஒரு கைபேசி செயலி வெளியிடப் பட்டது.
- துப்புரவுப் பணியாளர்களைக் கண்டறிவதற்கான ஒரு கணக்கெடுப்பு மேற்கொள்ளப் பட்டு, அதன் மூலம் சேகரிக்கப்பட்ட தரவுகள் இந்தச் செயலியில் பதிவேற்றப்படும்.
- இந்தத் திட்டத்தின் முதல் கட்டமானது, மாநிலத்தில் உள்ள ஐந்து நகர்ப்புற உள்ளாட்சி அமைப்புகளில் செயல்படுத்தப்பட உள்ளது.
- பின்னர் இது மற்ற உள்ளாட்சி அமைப்புகளுக்கும் விரிவுபடுத்தப் படும்.

தேசியச் செய்திகள்

தேசியக் கட்சி அந்தஸ்து - ஆம் ஆத்மி கட்சி

- ஆம் ஆத்மி கட்சியானது, தேசியக் கட்சிகள் என்ற குழுவில் சேர உள்ளது.
- அரவிந்த் கெஜ்ரிவால் 2012 ஆம் ஆண்டில் ஆம் ஆத்மி கட்சியை (AAP) தொடங்கினார்.
- ஒரு தேசியக் கட்சி என்பது குறைந்தபட்சம் மூன்று மாநிலங்களில் இரண்டு சதவீத

மக்களவைத் தொகுதிகளில், அதாவது 11 இடங்களில் வெற்றி பெற்றிருக்க வேண்டும்.

- ஆம் ஆத்மி கட்சியின் உறுப்பினர்கள் எவரும் மக்களவை உறுப்பினர்களாக இடம் பெற வில்லை.
- இதற்கான மற்றொரு நிபந்தனை என்னவென்றால், அந்தக் கட்சியானது நான்கு மாநிலங்களில் மாநிலக் கட்சி என்ற அங்கீகாரத்தினைப் பெற்றிருக்க வேண்டும்.
- ஆனால், இக்கட்சி டெல்லி மற்றும் பஞ்சாப் ஆகிய மாநிலங்களில் பெரிய ஆதரவுடன் அரசினை அமைத்துள்ளது.
- கோவா மாநிலத்தில், இந்தக் கட்சி ஆறு சதவீத வாக்குகளைப் பெறுதல் / இரண்டு இடங்களில் வெற்றி பெறுதல் என்ற நிபந்தனையைப் பூர்த்தி செய்கிறது.
- தற்போது எட்டு தேசியக் கட்சிகள் மட்டுமே இந்திய தேர்தல் ஆணையத்தினால் அங்கீகரிக்கப்பட்டுள்ளன.
- அவை பா.ஜ.க., காங்கிரஸ், தேசிய மக்கள் கட்சி, திரிணாமுல் காங்கிரஸ் கட்சி, தேசியவாத காங்கிரஸ் கட்சி, இந்தியப் பொதுவுடைமை கட்சி, இந்தியப் பொதுவுடைமை கட்சி (மார்க்சிஸ்ட்), மற்றும் பகுஜன் சமாஜ் கட்சி ஆகியனவாகும்.
- இந்த அந்தஸ்தின் காரணமாக, ஆம் ஆத்மி கட்சியின் தேர்தல் சின்னமானது (துடைப்பம்) இந்தியா முழுவதும் மாற்றப்படாமல் இருக்கும்.
- தேசியக் கட்சிகள் ஆனது பொதுத் தேர்தல்களின் போது, ஆகாசவாணி மற்றும் தூர்தர்ஷன் ஆகியவற்றில் ஒலிபரப்பு மற்றும் ஒளிபரப்பு அலைவரிசைகளைப் பெறுகின்றன.
- அது தனது கட்சியின் தலைமை அலுவலகத்தினைக் கட்டமைப்பதற்காக வேண்டி அரசு நிலத்தைப் பெறும்.
- அங்கீகரிக்கப்பட்ட 'மாநில' மற்றும் 'தேசிய' கட்சிகளுக்கு வேட்புமனு தாக்கல் செய்ய ஒரே ஒரு முன்மொழிபவர் மட்டுமே தேவை.

வனவிலங்குகள் (பாதுகாப்பு) சட்டத் திருத்த மசோதா 2021

- வனவிலங்குகள் (பாதுகாப்பு) சட்டத் திருத்த மசோதாவானது, 2022 ஆம் ஆண்டு டிசம்பர் 08 ஆம் தேதியன்று, பாராளுமன்றத்தின் குளிர்காலக் கூட்டத் தொடரில் மாநிலங்களவையில் நிறைவேற்றப்பட்டது.
- இது 1972 ஆம் ஆண்டு வனவிலங்குகள் (பாதுகாப்பு) சட்டத்தில் குறிப்பிடத்தக்க சில திருத்தங்களைச் மேற்கொள்கிறது.
- இந்த ஆண்டின் ஆகஸ்டு மாதத்தில் இந்த மசோதா மக்களவையில் நிறைவேற்றப் பட்டது.

- இந்தச் சட்டத்தினால் பாதுகாக்கப்படும் உயிரினங்களுக்கு வழங்கப்படும் பாதுகாப்பை அதிகரிப்பதை இந்த மசோதா நோக்கமாகக் கொண்டுள்ளது.
- அழியும் நிலையில் உள்ள வன விலங்குகள் மற்றும் தாவரங்களின் (CITES) இனங்களில் மேற்கொள்ளப்படும் சர்வதேச வர்த்தகம் தொடர்பான உடன்படிக்கையின் விதிகளை இந்தச் சட்டத்தில் செயல்படுத்துவதன் மூலம் இந்த நடவடிக்கையினை மேற்கொள்ள திட்டமிடப் பட்டுள்ளது.
- 43வது பிரிவில் மிக முக்கியமான திருத்தம் ஒன்று மேற்கொள்ளப்பட்டுள்ளது.
- முதல் அட்டவணையில் இடம் பெற்றுள்ள யானை இனங்களை, ‘சமய அல்லது வேறு எந்த நோக்கத்திற்காகவும்’ பயன்படுத்த இது அனுமதிக்கிறது.
- இத்திருத்தத்திற்கு வனவிலங்கு ஆர்வலர்கள் மற்றும் விலங்கு நிபுணர்கள் ஆகியோர் கடும் விமர்சனத்தைத் தெரிவித்துள்ளனர்.
- இந்தியாவில் விலங்குகளில் மேற்கொள்ளப்படும் சட்டவிரோத வர்த்தகத்தினைத் தடுக்கும் இன்ன பிற ஒழுங்கு முறைச் சட்டங்கள்
  - சுங்கச் சட்டம், 1962
  - வெளிநாட்டு வர்த்தகம் (மேம்பாடு மற்றும் ஒழுங்குமுறை) சட்டம், 1992
  - ஏற்றுமதி இறக்குமதி கொள்கை மற்றும் வனவிலங்கு (பாதுகாப்பு) சட்டம், 1972.

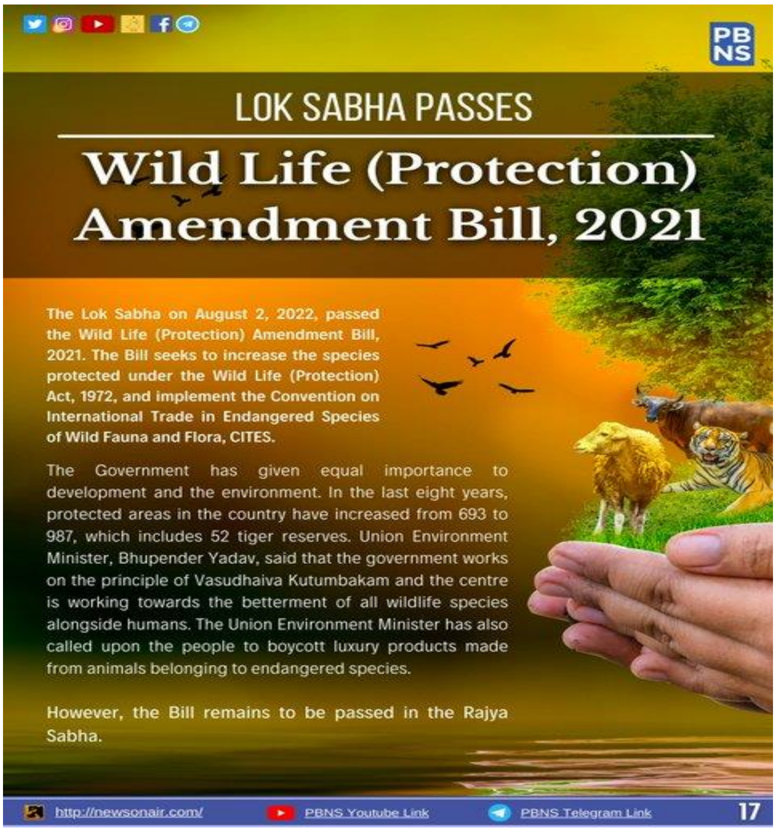

சுற்றுச்சூழல் செய்திகள்

அச்சுறுத்தல் நிலையில் உள்ள உயிரினங்களின் பட்டியல்

- கனடாவின் மாண்ட்ரீயல் நகரில் நடைபெற்ற உயிரியல் பன்முகத்தன்மைத் தொடர்பான ஐக்கிய நாடுகளின் உடன்படிக்கையின் (CBD) 15வது பங்குதாரர்கள்

மாநாட்டில் அச்சுறுத்தல் நிலையில் உள்ள உயிரினங்களின் பட்டியல் வெளியிடப் பட்டது.

- அதிகப்படியான நுகர்வு மற்றும் அதிகளவில் நிலையான முறையில் மேற்கொள்ளப் பட்டு வரும் உயிரின நீக்கமானது நம்மைச் சுற்றியுள்ள தாவரங்கள் மற்றும் விலங்குகள் மீது என்ன தாக்கத்தினை ஏற்படுத்தும் என்பதை இந்தப் பட்டியல் உணர்த்துகிறது.
- அனைத்து வகை அபலோன் மட்டி மீன் இனங்களில் கிட்டத்தட்ட 44 சதவீத இனமானது தற்போது அழிந்து போகும் நிலையில் உள்ளது.
- கிழக்கு ஆப்பிரிக்க நாடுகள் மற்றும் நியூ கலிடோனியாவில் உள்ள கடல் பசு இனங்கள் IUCN அமைப்பின் செந்நிறப் பட்டியலில் முறையே மிக அருகி வரும் மற்றும் அருகி வரும் நிலையில் உள்ள இனங்களாக உள்ளன.
- இந்த இனங்கள் உலகளவில் பாதிக்கப்படக் கூடிய நிலையிலேயே உள்ளன.
- IUCN அமைப்பின் செந்நிறப் பட்டியலில் பாதிக்கப்படக் கூடிய இனமாக இருந்த, யுகடன் தீபகற்பம் மற்றும் புளோரிடாவில் இருந்து டிரினிடாட் மற்றும் டொபாகோ வரையிலான கரீபியன் பகுதிகள் முழுவதும் காணப்படும் தூண் பவளப் பாறைகள் ஆனது மிக அருகி வரும் இனங்கள் என்ற நிலையை எட்டியுள்ளது.

2022-23 ஆம் ஆண்டிற்கான IUCN அமைப்பின் செந்நிற பட்டியலின் அச்சுறுத்தல் நிலையில் உள்ள உயிரினங்களின் உலகளாவிய புள்ளிவிவரங்கள்:	
மதிப்பிடப்பட்ட மொத்த இனங்கள்	150,388
அச்சுறுத்தல் நிலையில் உள்ள மொத்த இனங்கள்	42,108
வனங்களில் அழிந்துவிட்ட இனங்கள்	84
அழிந்துவிட்ட இனங்கள்	902
மிக அருகி வரும் இனங்கள்	9,251
அருகி வரும் இனங்கள்	16,364
பாதிக்கப்படக்கூடிய நிலையில் உள்ள இனங்கள்	16,493
அச்சுறுத்தப்படுத்தல் நிலையில் உள்ள இனங்கள்	8,816
குறைந்த ஆபத்து/வளங்காப்பு முறையை சார்ந்துள்ள இனங்கள்	152
குறைந்த அளவு கவனம் தேவைப்படும் இனங்கள்	77,491
தரவுகள் குறைவாக உள்ள இனங்கள்	20,835

பிரபலமானவர்கள், விருதுகள் மற்றும் நிகழ்வுகள்

உலக இரைப்பைக் குடலியல் அமைப்பின் மாஸ்டர்ஸ் விருது 2022

- 2022 ஆம் ஆண்டிற்கான உலக இரைப்பைக் குடலியல் அமைப்பின் (WGO) மாஸ்டர்ஸ் விருதானது சென்னையைச் சேர்ந்த இரைப்பைக் குடலியல் நிபுணர் K.R. பழனிசாமி என்பவருக்கு வழங்கப்பட்டுள்ளது.
- இரைப்பைக் குடலியல் துறையில் அவர் ஆற்றிய பங்களிப்புகளுக்காக அவருக்கு இந்த விருதானது வழங்கப் படுகிறது.

- உலக இரைப்பைக் குடலியல் அமைப்பின் மாஸ்டர்ஸ் விருதானது உலக இரைப்பைக் குடலியல் அமைப்பின் மிக உயரிய கௌரவமாகும்.

முக்கிய தினங்கள்

மனித உரிமைகள் தினம் - டிசம்பர் 10

- இத்தினமானது ஐக்கிய நாடுகளின் பொதுச் சபை (UNGA) ஆனது உலகளாவிய மனித உரிமைகள் பிரகடனத்தை (UDHR) ஏற்றுக் கொண்ட தினத்தினைக் குறிக்கிறது.
- இந்த ஆண்டானது உலகளாவிய மனித உரிமைகள் பிரகடனமானது ஏற்றுக் கொள்ளப் பட்டதன் 74வது ஆண்டு நிறைவையும் 72வது மனித உரிமைகள் தினத்தையும் குறிக்கிறது.
- இந்த ஆண்டிற்கான இத்தினத்தின் கருத்துரு: "அனைவருக்கும் கண்ணியம், சுதந்திரம் மற்றும் நீதி" என்பதாகும்.

- மனித உரிமைகள் சட்டமானது 1993 ஆம் ஆண்டு செப்டம்பர் 28 ஆம் தேதியன்று இந்தியாவில் நடைமுறைக்கு வந்தது.
- இந்தச் சட்டத்தின்படி, 1993 ஆம் ஆண்டு அக்டோபர் 12 ஆம் தேதியன்று இந்தியாவில் தேசிய மனித உரிமைகள் ஆணையம் ஆனது உருவாக்கப்பட்டது.

சர்வதேச மலை தினம் - டிசம்பர் 11

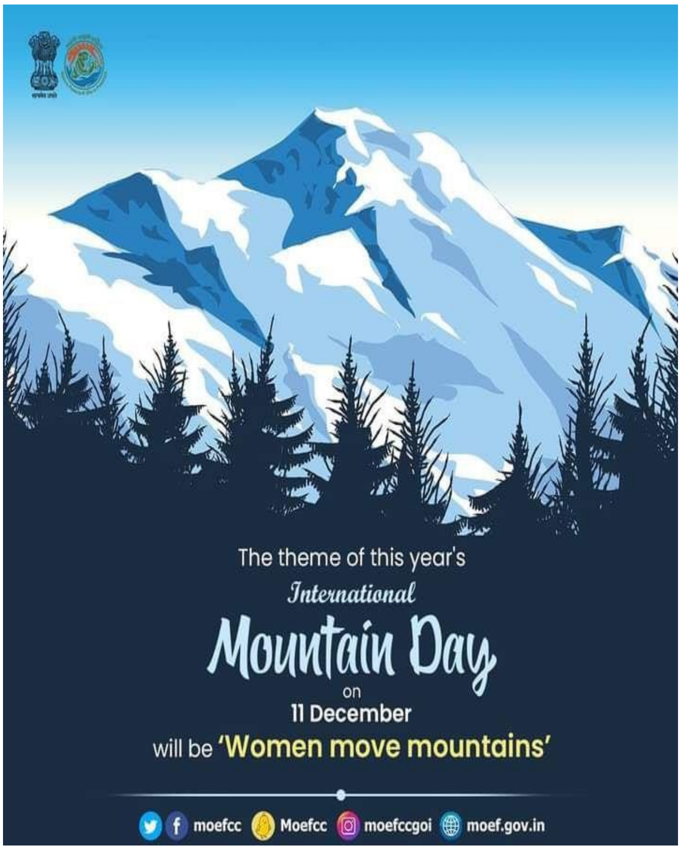

- வாழ்க்கை மற்றும் பருவநிலை ஆகிய இரண்டிலும் மலைகள் ஆற்றும் பங்கினைப் பற்றிய பொது விழிப்புணர்வை அதிகரிப்பதை இது நோக்கமாகக் கொண்டுள்ளது.
- ஐக்கிய நாடுகளின் பொதுச் சபையானது (UNGA) மலைகளின் முக்கியத்துவத்தை அங்கீகரிப்பதற்காக சர்வதேச மலை தினத்தை நிறுவியது.
- இந்த ஆண்டிற்கான இத்தினத்தின் கருத்துரு ''Women Move Mountains' என்பதாகும்.
- இந்தத் தினமானது 2003 ஆம் ஆண்டில் நடைமுறைக்கு வந்தது.

ஐக்கிய நாடுகளின் சர்வதேச குழந்தைகள் அவசர நிதிய தினம் - டிசம்பர் 11

- UNICEF என்பது ஐக்கிய நாடுகளின் சர்வதேச குழந்தைகள் அவசர நிதியம் என்பதைக் குறிக்கும்.
- இது 1946 ஆம் ஆண்டு டிசம்பர் 11 ஆம் தேதியன்று ஐக்கிய நாடுகள் சபையால் நிறுவப் பட்டது.
- இது ஐரோப்பா மற்றும் சீனா ஆகிய நாடுகளில் போருக்குப் பிந்தைய சூழ்நிலைகளில் குழந்தைகளின் அவசரத் தேவைகளைப் பூர்த்தி செய்வதற்கான நடவடிக்கையினை மேற்கொள்கிறது.

- 1953 ஆம் ஆண்டில், இது ஐக்கிய நாடுகள் சபை அமைப்பின் நிரந்தர அங்கமாக மாறியதோடு, இதன் பெயர் ஐக்கிய நாடுகள் சபையின் குழந்தைகள் நிதியம் என சுருக்கப் பட்டது.
- 2022 ஆண்டிற்கான இந்தத் தினத்தின் கருத்துரு 'ஒவ்வொருக் குழந்தைக்குமான உள்ளடக்கம்' என்பதாகும்.

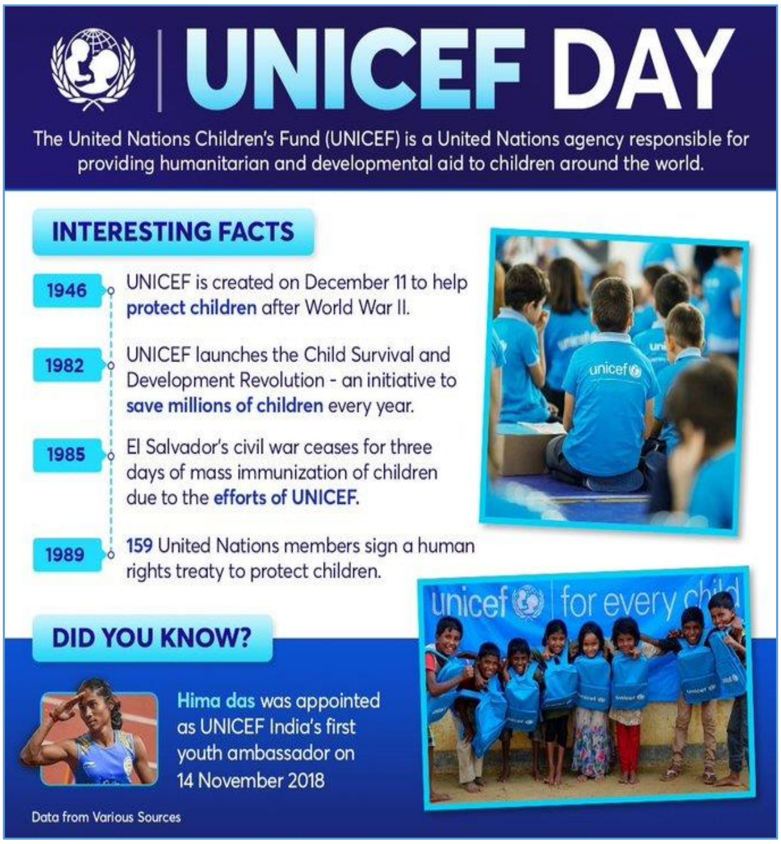

இதரச் செய்திகள்

IUCN அமைப்பின் செந்நிறப் பட்டியலில் இமயமலை மருத்துவத் தாவரங்கள்

- இமயமலையில் காணப்படும் மூன்று மருத்துவத் தாவர இனங்கள் ஆனது, சமீபத்திய மதிப்பீட்டைத் தொடர்ந்து IUCN அமைப்பின் செந்நிறப் பட்டியலில் இடம் பெற்றுள்ளன.
- மீசோட்ரோபிஸ் பெல்லிடா 'மிக அருகி வரும் இனம்' என்றும், ஃபிரிடிலோரியா சிர்ஹோசா 'பாதிக்கப்படக்கூடிய நிலையில் உள்ள இனம்' என்றும், டேக்ட்டிலோர்ஹிசா ஹட்டாகிரியா 'அருகி வரும் இனம்' என்றும் மதிப்பிடப்பட்டு உள்ளன.
- மீசோட்ரோபிஸ் பெல்லிடா இனமானது, பொதுவாக பட்வா என்று அழைக்கப் படுகிறது.
- உத்தரகாண்ட் மாநிலத்தில் மட்டுமே காணப்படுகிற இது ஒரு குறிப்பிட்டப் பகுதியில் மட்டுமே பரவிக் காணப்படும் நிலையான ஒரு புதர் வகைத் தாவரமாகும்.
- ஃபிரிடிலோரியா சிர்ஹோசா (இமாலய ஃபிரிடிலோரி) என்பது ஒரு நிரந்தரமாக பூக்கின்ற ஒரு வித்திலை மூலிகைத் தாவரமாகும்.
- இந்த மதிப்பீட்டுக் காலத்தில் (22 முதல் 26 ஆண்டுகள்) அவற்றின் எண்ணிக்கையில் குறைந்தது 30% குறைந்துள்ளன.

- IUCN அமைப்பின் தரவுகளின்படி, இந்தியாவில் பகுப்பாய்வு செய்யப்பட்ட 239 புதிய இனங்கள் இந்தப் பட்டியலில் சேர்க்கப்பட்டுள்ளன.
- இதில் 29 இனங்கள் அச்சுறுத்தல் நிலையில் உள்ள இனங்களாகும்.

★ ★ ★ ★ ★ ★ ★ ★ ★ ★