ஜனவரி – 24

TNPSC துளிகள்

- ❖ REC லிமிடெட் நிறுவனமானது, 2022-23 ஆம் நிதியாண்டிற்கான நிதி அறிக்கையிடலில் சிறந்து விளங்குவதற்கான ICAI விருதை வென்றுள்ளது.
- ❖ அயோத்தி இராமர் கோவிலுக்கு 400 கிலோ எடையுள்ள உலகின் மிகப்பெரிய பூட்டு காணிக்கையாக வழங்கப் பட்டுள்ளது.
- ❖ REC லிமிடெட் நிறுவனமானது, 61.1 பில்லியன் ஜப்பானிய யென் மதிப்பிலான பசுமைப் பத்திரங்களை வெற்றிகரமாக வெளியிட்டது.
    - ○ இது இதுவரையில் ஓர் இந்திய நிறுவனத்தினால் வெளியிடப்பட்ட மிக அதிக யென் மதிப்பிலான வெளியீடாகும்.
- ❖ இந்திய அரசானது, பெண்களின் அதிகாரம் மற்றும் பாலின சமத்துவத்தை மேம்படுத்துவதற்காக "உலகளாவிய நன்மைக்கான உலகளாவியக் கூட்டணி - பாலின சமத்துவம் மற்றும் சமத்துவம்" என்ற கூட்டணியினை வெற்றிகரமாக நிறுவியுள்ளது.
    - ○ பெண்களின் ஆரோக்கியம், கல்வி மற்றும் நிறுவனங்களின் அடையாளம் காணப் பட்ட சில பகுதிகளில் உலக நாடுகளின் சிறந்த நடைமுறைகள், தகவல் பகிர்வு மற்றும் முதலீடுகளை ஒன்றிணைப்பதை இது நோக்கமாகக் கொண்டு உள்ளது.

தேசியச் செய்திகள்

பயிற்சி மையங்களுக்கான புதிய வழிகாட்டுதல்கள்

- ❖ கல்வி அமைச்சகம் ஆனது தனது வழிகாட்டுதல்கள் வழியாக, பொருத்தமான சட்ட கட்டமைப்பின் மூலமாக பயிற்சி மையங்களை ஒழுங்குமுறைப்படுத்துவதை நோக்கமாகக் கொண்டுள்ளது.
- ❖ விதிகள் மீறப்படுவது கண்டறியப்பட்டால் பயிற்சி நிறுவனங்களின் மீது கடுமையான நடவடிக்கை எடுக்கப்பட இந்த விதி முன்மொழிகிறது.
- ❖ அனைத்துப் பயிற்சி மையங்களும் தற்போதைய வழிகாட்டுதல்களின்படி தங்களது மையங்களைப் பதிவு செய்ய வேண்டும்.

- பல கிளைகளைக் கொண்ட பயிற்சி மையங்களுக்கு, ஒவ்வொரு கிளையும் தனித்தனி பயிற்சி மையமாகக் கருதப்படும்.
- போட்டித் தேர்வுகளில் தரவரிசை அல்லது மதிப்பெண்கள் குறித்து தவறான உரிமைக் கோரல்களை வெளியிடவும் மையங்களுக்குத் தடை விதிக்கப்பட்டுள்ளது.
- தற்போது 16 வயதிற்குட்பட்ட மாணவர்கள் பயிற்சி நிறுவனங்களில் சேர அனுமதி வழங்கப்பட மாட்டாது.
- இந்த வழிகாட்டுதல்களின் நிபந்தனைகளுக்கேற்ப பயிற்சி மையங்களில் ஆலோசனை வழங்கீட்டு அமைப்பு இருப்பதை அவை உறுதி செய்ய வேண்டும்.
- ஒரு மாணவர் ஒரு படிப்பை முடிப்பதற்கு முன் அதிலிருந்து விலகினால், அவர்களுக்கு 10 நாட்களுக்குள் விகிதாச்சார அடிப்படையில் அதற்கான கட்டணத்தின் பகுதியானது திருப்பித் தரப்பட வேண்டும்.

இடர் குறித்த முன்னெச்சரிக்கை அனுப்பும் கருவி

- இஸ்ரோ நிறுவனமானது, மேம்படுத்தப்பட்ட இடர் குறித்த முன்னெச்சரிக்கை அனுப்பும் கருவியை (DAT) உருவாக்கியுள்ளது.
- கடலில் உள்ள மீனவர்கள் மீன்பிடி படகுகளில் இருந்த படி அவசரச் செய்திகளை அனுப்பும் மேம்பட்ட திறன்களையும் அம்சங்களையும் கொண்டுள்ளது.
- இந்தக் கருவியின் முதல் வடிவம் ஆனது, 2010 ஆம் ஆண்டு முதல் பயன்படுத்தப்பட்டு வருகிறது.
- இதனைப் பயன்படுத்தி தகவல் தொடர்பு செயற்கைக்கோள் மூலம் அனுப்பப்படும் தகவல், மத்தியக் கட்டுப்பாட்டு நிலையத்தில் (INMCC : இந்தியச் செயல்பாட்டுக் கட்டுப்பாட்டு மையம்) பெறப்படுகிறது.
- இங்கு மீன்பிடி படகின் அடையாளம் மற்றும் இருப்பிடம் குறித்த முக்கிய எச்சரிக்கை சமிக்ஞைகள் கண்டறியப் படுகின்றன.
- இந்தத் தகவலைப் பயன்படுத்தி, இடர்பாட்டில் உள்ள மீனவர்களைக் காப்பாற்றச் செய்வதற்காக வேண்டி, தேடுதல் மற்றும் மீட்புப் பணிகளை மேற்கொள்வதற்கு MRCC ஒருங்கிணைப்புப் பணிகளை மேற்கொள்கிறது.

- தற்போது வரை, 20,000க்கும் மேற்பட்ட DAT கருவிகள் பயன்பாட்டில் உள்ளன.

இந்திய சர்வதேச அறிவியல் விழா 2023

- 4 நாட்கள் அளவிலான 9வது இந்திய சர்வதேச அறிவியல் விழா (IISF-2023) ஹரியானா மாநிலத்தில் நடைபெற்றது.
- அறிவியல் மற்றும் தொழில்நுட்பப் பிரிவுகளில் இந்தியாவின் முக்கிய சாதனைகளைக் கொண்டாடவதே இந்த அறிவியல் திருவிழாவின் நோக்கமாகும்.
- அறிவியல் ஆர்வலர்களின் சாதனைகளை அங்கீகரிப்பதும், இளம் மாணவர்களிடையே அறிவியல் மனப்பான்மையை வளர்ப்பதும், இந்தியக் குடிமக்கள் மத்தியில் அதைப் பரப்புவதும் இந்த விழாவின் நோக்கமாகும்.
- 2023 ஆம் ஆண்டு இந்திய சர்வதேச அறிவியல் விழாவின் மையக் கருத்துரு, “அமிர்த காலத்தில் பொதுமக்களை சென்றடையும் வகையிலான அறிவியல் மற்றும் தொழில் நுட்பம்” என்பதாகும்.

ஆதிவாசி வாழ்வாதார நிலை (SAL) அறிக்கை, 2022

- 2022 ஆம் ஆண்டு ஆதிவாசி வாழ்வாதார அறிக்கை என்ற தலைப்பிலான அறிக்கை PRADAN எனப்படும் இலாப நோக்கற்ற அமைப்பினால் வெளியிடப்பட்டுள்ளது.
- SAL அறிக்கைகளின் நோக்கம் ஆனது, இந்தியாவின் மத்திய மண்டலத்தில் உள்ள பட்டியலிடப்பட்ட பழங்குடியினரின் வாழ்வாதாரத்தின் நிலையைப் புரிந்து கொள்வது ஆகும்.
- மத்தியப் பிரதேசத்தில், 51 சதவீதம் ஆதிவாசிகள், 63 சதவீதம் ஆதிவாசிகள் அல்லாதோர், மற்றும் 50 சதவீதம் எளிதில் பாதிக்கப்படக்கூடிய பழங்குடியினர் குழுக்கள் (PVTG) உள்ள கிராமங்கள் பொது விநியோகத் திட்ட விற்பனை நிலைய மையங்களைக் கொண்டுள்ளன.
- சத்தீஸ்கரில், இது 63 சதவீதம், 88 சதவீதம் மற்றும் 36 சதவீதம் ஆக உள்ளது.
- சாலை இணைப்பைப் பொறுத்தவரை, 78 சதவீத ஆதிவாசிகள், 79 சதவீத ஆதிவாசிகள் அல்லாதோர், மற்றும் 80 சதவீத PVTG கிராமங்கள் ஆனது, மத்தியப் பிரதேசத்தில் உள்ள அனைத்து வானிலைகளிலும் செயல்படும் வகையிலான சாலைகள் மூலம் மண்டல தலைமையகத்துடன் இணைக்கப்பட்டுள்ளன.
- சத்தீஸ்கரில், இது 80 சதவீதம், 100 சதவீதம் மற்றும் 82 சதவீதம் ஆக உள்ளது.
- மத்தியப் பிரதேசத்தில் உள்ள 42 சதவீத ஆதிவாசிகள், 63 சதவீதம் ஆதிவாசிகள் அல்லாதோர் மற்றும் 80 சதவீத PVTG கிராமங்கள் பொதுப் போக்குவரத்து மூலம்

மண்டல தலைமையகத்துடன் இணைக்கப்பட்டுள்ளன.

- சத்தீஸ்கர் மாநிலத்தில் இவை முறையே 30 சதவீதம், 40 சதவீதம் மற்றும் 9 சதவீதம் ஆக உள்ளது.
- மத்தியப் பிரதேசத்தில், 32 சதவீத ஆதிவாசி குடும்பங்களும், 27 சதவீத ஆதிவாசிகள் அல்லாதோர் குடும்பங்களும், 61 சதவீத PVTG குடும்பங்களும் கடுமையான உணவுப் பாதுகாப்பற்ற நிலையில் இருப்பதாகத் தெரிவிக்கப்பட்டுள்ளது.
- சத்தீஸ்கரில், 27 சதவீத ஆதிவாசி குடும்பங்கள், 42 சதவீத ஆதிவாசிகள் அல்லாதோர் குடும்பங்கள், மற்றும் 29 சதவீத PVTG குடும்பங்கள் கடுமையான உணவுப் பாதுகாப்பற்ற நிலையில் இருப்பதாக தெரிவிக்கப் பட்டுள்ளது.

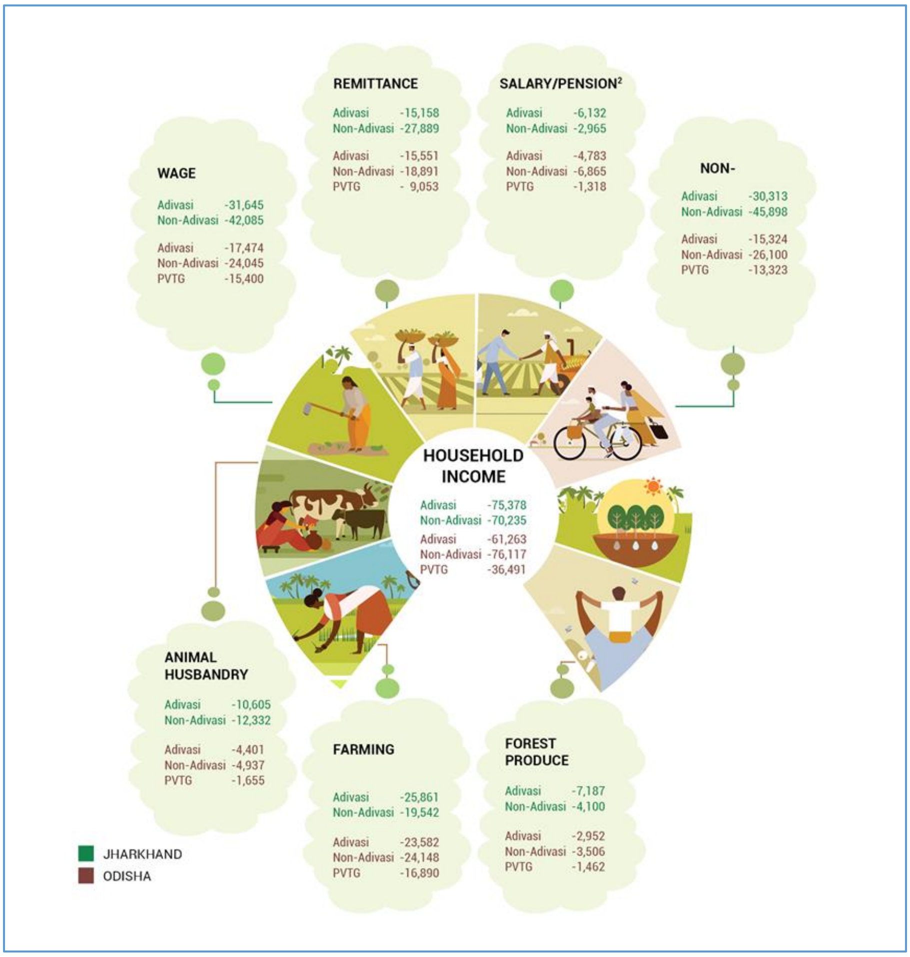

சர்வதேசச் செய்திகள்

டென்மார்க் நாட்டின் புதிய மன்னர்

- பத்தாம் ஃபிரடெரிக், அவரது தாயார் இராணி இரண்டாம் மார்கிரேத் அவர்களுக்குப் பிறகு டென்மார்க் நாட்டின் அரசராக அரியணை ஏறியுள்ளார்.
- அவர் டென்மார்க், கிரீன்லாந்து மற்றும் பாரோ தீவு ஆகியவற்றின் அரசராக ஆட்சி செய்வார்.
- எனினும், அரசுமுறை அதிகாரம் ஆனது தேர்ந்தெடுக்கப்பட்ட பாராளுமன்றம் மற்றும் டென்மார்க் அரசாங்கத்திடம் இருக்கும்.
- சுமார் 900 ஆண்டுகளில் தானாக முன்வந்து அரியணையை துறந்த முதல் டென்மார்க்

தலைமையாக தான் மாற திட்டமிட்டுள்ளதாக மார்கிரேத் அறிவித்தார்.

- உலகின் பழமையான முடியாட்சிகளில் ஒன்றான டென்மார்க் நாட்டில் முடிசூட்டு விழா நடத்தப் படுவது இல்லை.

பொருளாதாரச் செய்திகள்

இந்திய ரிசர்வ் வங்கியின் பொருளாதார நிலை அறிக்கை

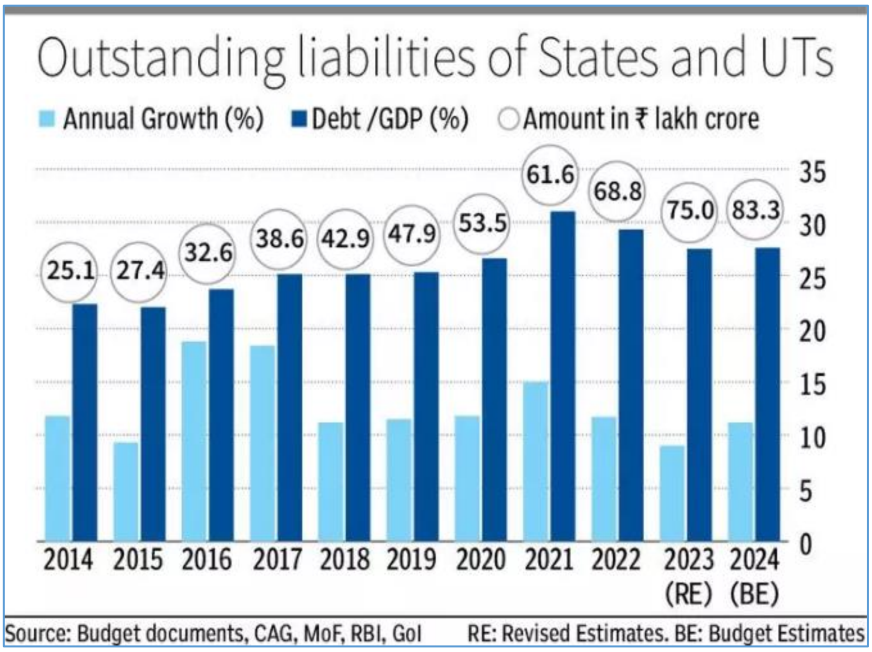

- இந்தியப் பொருளாதாரம் ஆனது 2024 ஆம் ஆண்டில் அதன் வளர்ச்சி வேகத்தைத் தக்க வைத்துக் கொள்ளும் என்று எதிர்பார்க்கப் படுகிறது.
- 2024-25 ஆம் ஆண்டில் நிலையான 7%+ என்ற மொத்த உள்நாட்டு உற்பத்தி வளர்ச்சி இலக்கினைப் பூர்த்தி செய்ய, பணவீக்க நிலையானது 2024 ஆம் ஆண்டின் இரண்டாம் காலாண்டில் 4% இலக்குடன் ஒருங்கியிருக்க வேண்டும்.
- 2024 ஆம் ஆண்டின் ஒட்டு மொத்த வளர்ச்சியில் ஆசியா முன்னணியில் உள்ளதுடன் இந்தியா போன்ற வளர்ந்து வரும் பொருளாதாரங்கள் உலக நாடுகளை விட சிறப்பாக செயல்படும் என்று இந்த அறிக்கை கணித்துள்ளது.

- அத்தியாவசியம் சாரா செலவினங்களில் வலுவான முறையில் வளர்ச்சி நிலவுவதால் நகர்ப்புற நுகர்வு மீட்சிப் பெற்றுள்ளது, ஆனால் கிராமப்புறச் செலவின வளர்ச்சி முடங்கியுள்ளது.

அறிவியல் மற்றும் தொழில்நுட்பம்

SLIM ஆய்வுத் திட்டம்

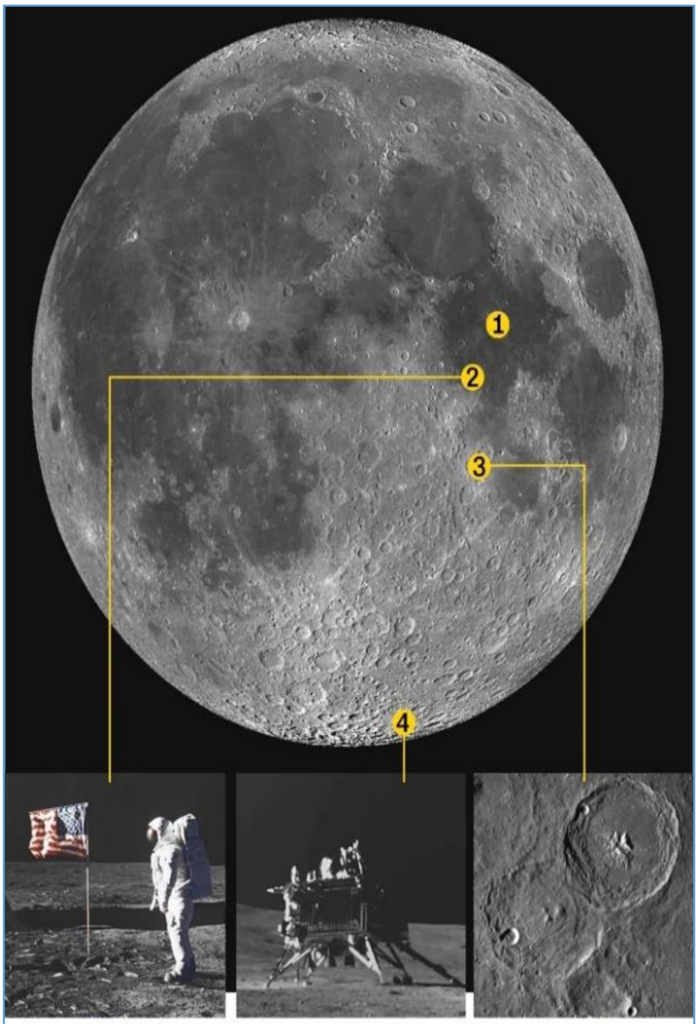

1) The Sea of Tranquility **2)** the Apollo 11 landing site **3)** the Shioli crater that the SLIM mission is targeting and **4)** the Chandrayaan-3 lunar landing site.

- ஜப்பானிய விண்வெளி நிறுவனமான ஜாக்ஸா, அதன் நிலவினை ஆய்வு செய்வதற்கான திறன் மிகு தரையிறங்கு கலம் (SLIM) நிலவில் தரையிறங்கியதை உறுதிப்படுத்தியுள்ளது.
- எனினும் இந்த கலத்தில் உள்ள சூரிய மின்கலங்கள் இயங்காததால் அந்த விண்கலம் இன்னும் சூரிய சக்தியைப் பெறவில்லை.
- இந்த தரையிறக்கமானது 2023 ஆம் ஆண்டில் நிலவில் சந்திரயான் -3 விண்கலத்தினை நிலவில் தரையிறக்கிய இந்தியாவிற்கு அடுத்தப் படியாக நிலவின் மேற்பரப்பில் தரையிறங்கிய ஐந்தாவது நாடாக ஜப்பானை மாற்றியுள்ளது.
- இதர மற்ற நாடுகள் சோவியத் யூனியன், அமெரிக்கா, சீனா மற்றும் இந்தியா ஆகியன ஆகும்.
- தற்போது, இந்தக் கலம் குறிப்பிட்ட நேரம் மட்டுமே இயங்கும் மின் கலத்தின் சக்தியில்

இயங்குகிற நிலையில் இது சில மணிநேரங்கள் மட்டுமே நீடிக்கும் என எதிர்பார்க்கப் படுகிறது.

மாநிலச் செய்திகள்

பூரி ஜெகநாதர் கோயிலின் பாரம்பரிய வழித்தடம்

- ஒடிசா 800 கோடி ரூபாய் மதிப்பிலான பாரம்பரிய (மரபுசார்) வழித்தடத் திட்டத்தைத் தொடங்கியுள்ளது.
- இது பூரி நகரில் உள்ள வரலாற்றுச் சிறப்புமிக்க ஜெகநாதர் கோயிலைச் சுற்றியுள்ள யாத்ரீகர்களுக்கு மேம்பட்ட வசதிகளை வழங்குவதை நோக்கமாகக் கொண்டுள்ளது.
- இந்தக் கோவிலை சுற்றி அமைந்த 75 மீட்டர் அகலம் வரையிலான பகுதியானது, பாரம்பரிய வழித்தடம் என அழைக்கப்படுகிறது.
- இது தற்போது ஸ்ரீ மந்திர் பரிக்ரம பிரகல்பா (SMPP) எனப் பெயரிடப்பட்டு ஒன்பது வெவ்வேறு மண்டலங்களாகப் பிரிக்கப்பட்டுள்ளது.

பிரபலமானவர்கள், விருதுகள் மற்றும் நிகழ்வுகள்

விங்ஸ் இந்தியா 2024

- 2024 ஆம் ஆண்டு விங்ஸ் இந்தியா விருது நிகழ்ச்சியில் பெங்களூரு மற்றும் டெல்லி விமான நிலையங்கள் ஆகிய இரண்டும் சிறந்த விமான நிலையங்களாக தேர்வு செய்யப் பட்டுள்ளன.
- ஸ்கைவேஸ் விமான சேவை நிறுவனமானது, மதிப்புமிக்க "சிறந்த சரக்கு விமானப் போக்குவரத்து சேவைகள் விருதை" பெற்றுள்ளது.
- விஸ்தாரா-டாடா SIA ஏர்லைன்ஸ் லிமிடெட் நிறுவனம் ஆனது, இந்த ஆண்டின் சிறந்த விமான சேவைக்கான விருதைப் பெற்றுள்ளது.
- விங்ஸ் இந்தியா விருதுகள் ஆனது, விமானப் போக்குவரத்துத் துறையில் சிறந்த

நடைமுறைகள் மற்றும் புதுமைகளை வெளிக் கொணரும் நிறுவனங்களுக்கான ஒரு சிறந்த அடையாளமாகும்.

PM இராஷ்ட்ரிய பால் புரஸ்கார் விருது 2024

- பிரதான் மந்திரி இராஷ்ட்ரிய பால் புரஸ்கார் (PMRBP) விருதானது, மகத்தான திறன்கள் மற்றும் சிறந்த சாதனைகள் படைத்த குழந்தைகளுக்கு வழங்கப்படுகிறது.
- 5 முதல் 18 வயது வரையிலான குழந்தைகளுக்கு ஏழு பிரிவுகளில் அவர்களின் சிறந்த சாதனைகளுக்காக இந்த விருதுகள் வழங்கப்படுகின்றன.
- தேசிய அங்கீகாரத்திற்கு தகுதியான வீரம், கலை & கலாச்சாரம், சுற்றுச்சூழல், புத்தாக்கம், அறிவியல் மற்றும் தொழில்நுட்பம், சமூக சேவை மற்றும் விளையாட்டு ஆகிய 7 பிரிவுகளில் விருது வழங்கப்படுகிறது.

இதரச் செய்திகள்

2024 ஆம் ஆண்டின் வலுவான நிறுவனம்

- ரிலையன்ஸ் நிறுவனத்தின் தொலைத்தொடர்பு மற்றும் டிஜிட்டல் பிரிவான ஜியோ, வலுவான இந்திய நிறுவனமாகத் தொடர்ந்து திகழ்கிறது.

- உலகின் வலிமையான நிறுவனங்களின் 2024 ஆம் ஆண்டு தரவரிசையில், ஜியோ நிறுவனம் 17வது இடத்தில் உள்ளது.
- இந்தப் பட்டியலில் இந்திய ஆயுள் காப்பீட்டுக் கழகம் 23வது இடத்திலும், பாரத் ஸ்டேட் வங்கி 24வது இடத்திலும் உள்ளது.

★ ★ ★ ★ ★ ★ ★ ★ ★ ★