செப்டம்பர் – 09

TNPSC துளிகள்

- இந்திய இராணுவத் தலைவர் ஜெனரல் மனோஜ் பாண்டேவுக்கு நேபாள அதிபர் பித்யா தேவி பண்டாரி காத்மாண்டுவில் நேபாள இராணுவத்தின் கௌரவ ஜெனரல் என்ற பட்டத்தை வழங்கினார்.
  - தலைமை படைத் தளபதி ஜெனரல் K.M.கரியப்பா, 1950 ஆம் ஆண்டில் இந்தப் பட்டத்தைப் பெற்ற முதல் இந்திய இராணுவத் தளபதி ஆவார்.
- முற்றிலுமாக காகிதம் இல்லாத முதல் மாவட்டமாக பீகாரின் சஹர்சா மாறியுள்ளது.
  - புதிய முறை தற்போது அமலில் இருப்பதால், விவசாயிகளுக்கு டீசல் மற்றும் உர மானியங்கள் வழங்குவதை இதன் மூலம் விரைவுபடுத்த முடியும்.
- குடியரசுத் தலைவர் திரௌபதி முர்மு அவர்கள், நாடு முழுவதிலும் இருந்து தேர்ந்தெடுக்கப்பட்ட 45 ஆசிரியர்களுக்குப் புது தில்லி விக்யான் பவனில் நடைபெற்ற விழாவில் தேசிய விருதுகள் வழங்கி கௌரவித்தார்.
  - இந்தியாவில் 50வது தேசிய ஆசிரியர் தினம் கொண்டாடப்படுகிறது.

தமிழ்நாடுச் செய்திகள்

புதுமைப் பெண் திட்டம்

- செப்டம்பர் 05 ஆம் தேதியன்று சென்னையில் நடைபெற்ற விழாவில் டெல்லி முதல்வர் அரவிந்த் கெஜ்ரிவால் அவர்களின் முன்னிலையில் தமிழக முதல்வர் மு.க.ஸ்டாலின் அவர்கள், 'புதுமைப் பெண்' என்ற தலைப்பிலான மூவலூர் இராமாமிர்தம் அம்மையார் உயர் கல்வி உறுதி திட்டத்தினைத் துவக்கி வைத்தார்.
- புதுமைப் பெண் திட்டத்தின் கீழ், மாநில அரசுப் பள்ளிகளில் ஐந்தாம் வகுப்பு முதல் பன்னிரண்டாம் வகுப்பு வரை படித்த பெண் மாணவிகளுக்கு, அவர்கள் பட்டப்படிப்பு அல்லது பட்டயப் படிப்பு அல்லது தொழில் துறைப் பயிற்சிப் படிப்புகளை முடிக்கும் வரை மாதந்தோறும் 1,000 ரூபாய் உதவித் தொகையாக வழங்கப்படும்.
- டெல்லி முதல்வர் அரவிந்த் கெஜ்ரிவால் அவர்கள் தமிழக அரசினால் அமைக்கப்பட்ட 26 சிறப்புப் பள்ளிகளையும், 15 மாதிரிப் பள்ளிகளையும் திறந்து வைத்தார்.

- இந்தப் பள்ளிகள் டெல்லியில் ஆம் ஆத்மி அரசாங்கத்தினால் நிறுவப்பட்ட பள்ளிகளின் மாதிரியைப் பின்பற்றுகின்றன.

தேசியச் செய்திகள்

கர்தவ்ய பாதை

- ராஜ்பாத் மற்றும் மத்திய எழில்முற்ற வளாகப் பாதைகளின் பெயரை கர்தவ்ய பாதை என்று உள்ளதாக மாற்ற இந்திய அரசு அறிவித்துள்ளது.
- முன்னதாக, ரேஸ்கோர்ஸ் சாலை என்று இருந்த, பிரதமர் இல்லம் அமைந்துள்ள சாலையின் பெயரை லோக் கல்யாண் மார்க் என்று மோடி அவர்களின் அரசு மாற்றியது.
- கர்தவ்யா பாதையில், நேதாஜி சிலை முதல் இராஷ்டிரபதி பவன் வரையிலான முழு நிழற்சாலை மற்றும் இதரப் பகுதிகளும் அடங்கும்.
- இந்தப் பாதையானது, ரைசினா மலையில் உள்ள இராஷ்டிரபதி பவனில் இருந்து விஜய் சௌக் மற்றும் இந்தியா கேட் வழியாக டெல்லியில் உள்ள தேசிய மைதானத்தினைச் சென்றடைகிறது.

உலகின் 3வது பெரிய பொருளாதாரம்

- இந்திய நாடானது 2029 ஆம் ஆண்டிற்குள் உலகின் மூன்றாவதுப் பெரியப் பொருளாதாரமாக மாற உள்ளது.
- தற்போதைய வளர்ச்சி விகிதத்தில், இந்தியா 2027 ஆம் ஆண்டில் ஜெர்மனியையும், 2029 ஆம் ஆண்டில் ஜப்பானையும் மிஞ்சும் என்று பாரத ஸ்டேட் வங்கி அறிக்கை கூறியுள்ளது.
- உலக அளவில் இந்தியாவின் மொத்த உள்நாட்டு உற்பத்தியின் பங்கு தற்போது 3.5 சதவீதமாக உள்ளது.
- 2027 ஆம் ஆண்டில் இந்தியாவின் பங்கு, உலக மொத்த உள்நாட்டு உற்பத்தியில்

ஜெர்மனியின் தற்போதையப் பங்கான 4 சதவீதத்தை விஞ்ச வாய்ப்புள்ளது.

- இருப்பினும், தனிநபர் மொத்த உள்நாட்டு உற்பத்தியின் அடிப்படையில், இந்தியா இன்னும் உலகின் பெரும்பாலான பொருளாதாரங்களை விட பின்தங்கியே உள்ளது.
- உலக வங்கியின் தரவுகளின்படி, 2021 ஆம் ஆண்டில் இந்தியாவின் தனிநபர் மொத்த உள்நாட்டு உற்பத்தியானது 2,277 டாலராக இருந்த அதே சமயம் ஐக்கிய ராஜ்ஜியத்தின் தனிநபர் வருமானம் 47,334 டாலராக இருந்தது.
- சீனாவின் தனிநபர் வருமானம் ஆனது, 2021 ஆம் ஆண்டில் இந்தியாவின் 12,556 டாலர் என்ற மதிப்பை விட கிட்டத்தட்ட ஆறு மடங்கு அதிகமாக இருந்தது.

PM SHRI யோஜனா

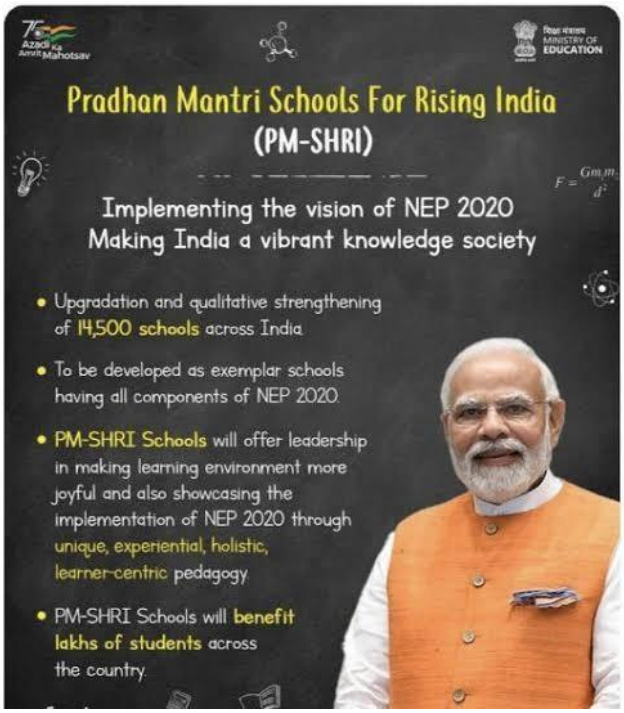

- ஆசிரியர் தினத்தையொட்டி, எழுச்சி பெறும் இந்தியாவிற்கான பிரதான் மந்திரி பள்ளிகள் (PM-SHRI) யோஜனா திட்டத்தின் கீழ் இந்தியா முழுவதும் 14,500 பள்ளிகள் மேம்படுத்தப் படும் என்றும், அவற்றின் தரம் உயர்த்தப்படும் என்றும் பிரதமர் அவர்கள் அறிவித்துள்ளார்.

- PM-SHRI பள்ளிகள் கல்வியை வழங்குவதற்கான நவீன முறையில், பல மாற்றங்கள் நிறைந்த மற்றும் ஒரு முழுமையான முறையைக் கொண்டிருக்கும்.
- சமீபத்தியத் தொழில்நுட்பம், திறன்மிகு வகுப்பறைகள், விளையாட்டு மற்றும் பலவற்றை உள்ளடக்கிய நவீன உள்கட்டமைப்புகளிலும் சேர்த்து இந்தத் திட்டத்தின் கீழ் கவனம் செலுத்தப்படும்.

பட்டியலிடப்பட்ட சாதியினர் பட்டியல்

- உத்தரப் பிரதேசத்தில் 17 இதரப் பிற்படுத்தப்பட்ட வகுப்பினரைப் பட்டியலிடப்பட்ட சாதியினராக அறிவிக்கும் உத்தரப் பிரதேச அரசின் ஒரு உத்தரவைச் சமீபத்தில், அலகாபாத் உயர் நீதிமன்றம் ரத்து செய்தது.
- அரசியலமைப்பின் 341வது சட்டப்பிரிவின் விதிகளின்படி, பாராளுமன்றத்தால் உருவாக்கப் பட்ட சட்டத்தைத் தவிர, எந்தவொரு சாதியையும் அல்லது குழுவையும் ஒரு மாநிலத்தின் பட்டியலிடப்பட்ட சாதியினர் பட்டியலில் சேர்க்க முடியாது என்று அந்தநீதிமன்றம் கூறியது.
- குடியரசுத் தலைவரின் உத்தரவில் குறிப்பிடப்பட்டுள்ள ஒரு மாற்றத்தினைச் சட்டப் படி பாராளுமன்றத்தால் மட்டுமே மாற்றச் செய்ய முடியும் என்று 341வது சட்டப்பிரிவு கூறுகிறது.

2021 ஆம் ஆண்டில் முதியோர் கொலை நிலவரம்

- சமீபத்தில் தேசியக் குற்ற ஆவணக் காப்பகம் வெளியிட்ட இந்தியக் குற்ற அறிக்கையின் படி இத்தகவலானது கூறப்படுகிறது.
- 2021 ஆம் ஆண்டில் நாட்டிலேயே அதிக முதியோர் கொலைகள் நடந்த மாநிலமாக தமிழ்நாடு உள்ளது.
- முதியவர்கள் சம்பந்தப்பட்ட கொலைகளில் இரண்டாவது அதிக எண்ணிக்கையிலான கொலைகள் மகாராஷ்டிராவில் பதிவாகியுள்ளன.
- சமீப ஆண்டுகளில் முதல் முறையாக 2021 ஆம் ஆண்டில், முதியோர் கொலைகளில் தமிழ்நாடு முதலிடத்தைப் பெற்றுள்ளது.
- முதியோர்களின் கொலைகளைப் பொறுத்த வரையில் தமிழகம்தான் குற்ற விகிதத்திலும் முதலிடத்தில் உள்ளது.
- ஒரு இலட்சம் மக்கள்தொகையில் எத்தனை குற்றங்கள் நிகழ்கின்றன என்பதை மதிப்பிட்டுக் குற்ற விகிதம் கணக்கிடப்படுகிறது.

- தமிழ்நாட்டில் கணிக்கப்பட்ட முதியோர்களின் சதவீதமானது இந்திய நாட்டிலேயே இரண்டாவது அதிகபட்ச அளவாக 13.6 % ஆக இருந்தது.
- கேரளாவில் 60 வயதுக்கு மேற்பட்டோர் அம்மாநிலத்தின் மொத்த மக்கள் தொகையில் 16.5% ஆக அதிக அளவில் உள்ளனர்.
- இத்தகவலானது, மத்தியப் புள்ளியியல் மற்றும் திட்ட அமலாக்க அமைச்சகத்தினால் வெளியிடப்பட்ட 2021 ஆம் ஆண்டிற்கான இந்தியாவில் முதியோர் என்ற அறிக்கையின் படி கூறப்பட்டுள்ளது.

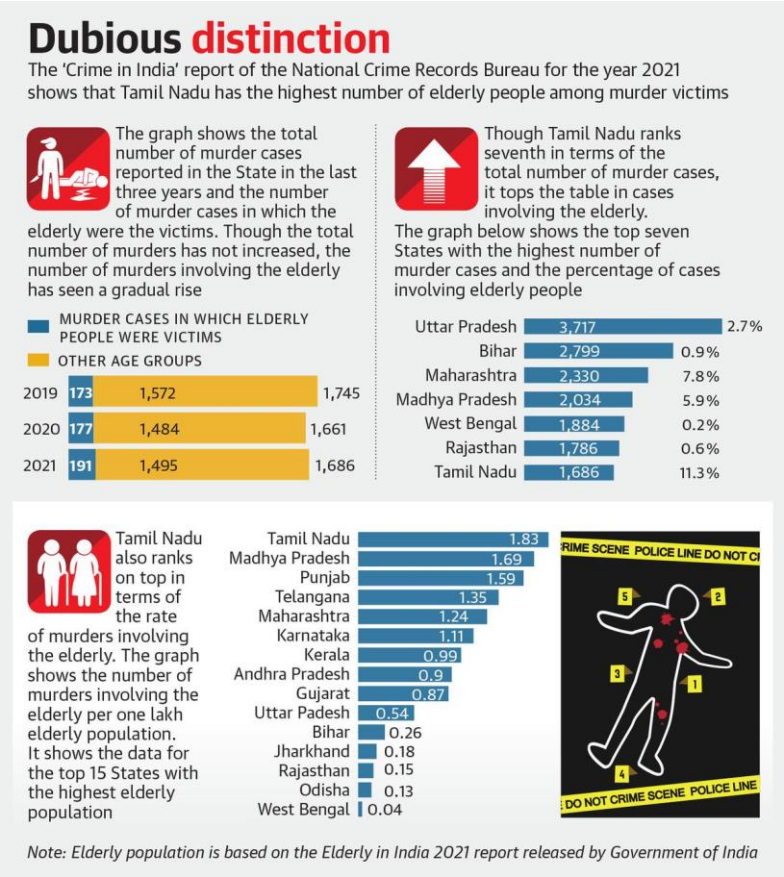

சுற்றுச்சூழல் செய்திகள்

பருவநிலை தொடர்பான உறுதிமொழிகள் குறித்த ஆய்வு

- பல்வேறு நாடுகளின் பருவநிலை தொடர்பான உறுதிமொழிகள் அல்லது தேசிய அளவில் நிர்ணயிக்கப்பட்டப் பங்களிப்புகள் (NDC) குறித்த புதிய ஆய்வறிக்கையானது சமீபத்தில் வெளியிடப்பட்டது.
- இந்த ஆய்வில் இந்தியா, அமெரிக்கா, சீனா, ஆஸ்திரேலியா, சவுதி அரேபியா, ரஷ்யா, ஆஸ்திரேலியா மற்றும் பிரேசில் ஆகிய எட்டு நாடுகள் மற்றும் ஐரோப்பிய ஒன்றியம் ஆகியவை அடங்கும்.
- இந்த ஆய்வு, பாரீஸ் ஒப்பந்தத்திற்கான இந்தியாவின் புதுப்பிக்கப்பட்டப் பருவநிலை உறுதிமொழிகளை இலட்சிய நோக்கில் 4வது இடத்திலும், அதன் இணக்கத்தில் 5வது இடத்திலும் தரவரிசைப் படுத்துகிறது.
- ஐரோப்பிய ஒன்றியம் (EU) ஆனது இந்த அறிக்கையில் முன்னிலை வகித்த அதே சமயம், அமெரிக்கா இந்த ஒப்பந்தத்திற்கான இணக்கத்தில் கடைசி இடத்திலும்,

இலட்சிய நோக்கில் கடைசி இடத்திற்கு முந்தைய இரண்டாவது இடத்திலும் இருந்தது.

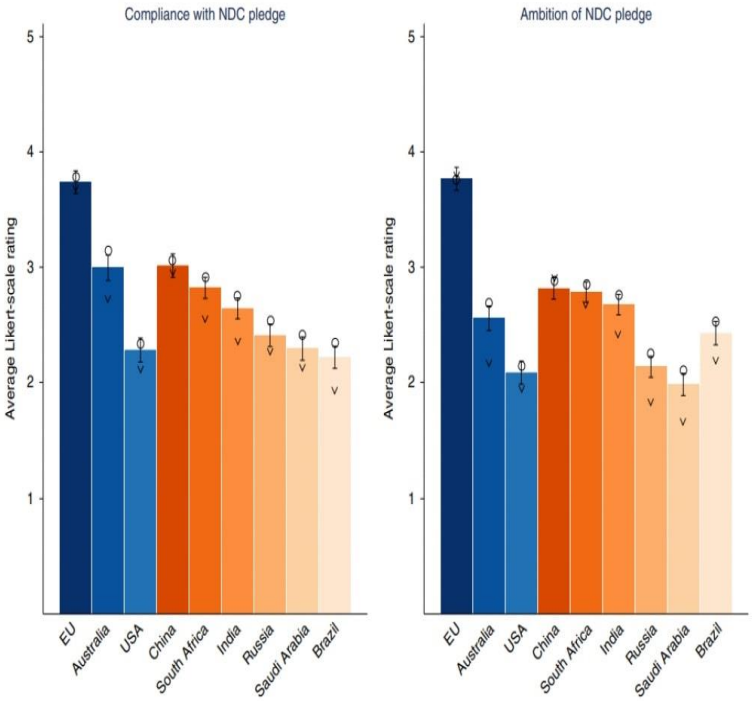

இந்தியாவின் முதல் உயிரிக் கிராமங்கள்

- திரிபுரா மாநிலமானது வெற்றிகரமாக ஐந்து உயிரிக் கிராமங்களை அமைத்துள்ளது.
- இவை நாட்டிலேயே முதல்முறையாக நிறுவப்பட்டுள்ளதாக கூறப்படுகிறது.
- புதுப்பிக்கத்தக்க ஆற்றலை ஒருங்கிணைத்து இவை அமைக்கப்பட்டுள்ளன.
- உயிரி ஏரிவாயு, மேம்படுத்தப்பட்ட கால்நடை வளர்ப்பு, சூரிய சக்தியில் இயங்கும்

வேளாண் உபகரணங்கள் மற்றும் ஆற்றல் சேமிப்புத் திறன்மிக்க மின் சாதனங்கள் போன்ற கூறுகள் இந்தத் திட்டத்தின் பரவலை விரிவுபடுத்தச் செய்வதற்காக வேண்டி இதனுள் சேர்க்கப் பட்டுள்ளன.

- செபஹிஜாலா மாவட்டத்தின் சாரிலம் தொகுதியில் உள்ள தாஸ்பராவில் முதல் உயிரிக் கிராமம் ஆனது அமைக்கப்பட்டுள்ளது.
- திரிபுரா மாநில அரசானது, மாநிலத்தில் மொத்தம் 100 உயிரிக் கிராமங்களை அமைக்க இலக்கு நிர்ணயித்துள்ளது.

விளையாட்டுச் செய்திகள்

36வது தேசிய விளையாட்டுப் போட்டிகள்

- இது 2022 ஆம் ஆண்டு குஜராத் விளையாட்டுப் போட்டிகள் என்றும் அழைக்கப் படுகிறது.
- அகமதாபாத், காந்திநகர், சூரத், வதோதரா, ராஜ்கோட் மற்றும் பாவ்நகர் ஆகிய ஆறு நகரங்களில் இப்போட்டியானது நடைபெற உள்ளது.
- குஜராத் மாநிலம் ஒரு தேசிய அளவிலான விளையாட்டுப் போட்டியை நடத்துவது இதுவே முதல் முறையாகும்.
- 35வது தேசிய விளையாட்டுப் போட்டிகளானது கேரளாவில் 2015 ஆம் ஆண்டில் நடைபெற்றது.
- முதலாவது இந்திய ஒலிம்பிக் போட்டிகளானது 1924 ஆம் ஆண்டில் இந்தியா சுதந்திரம் அடைவதற்கு முன்பு லாகூர் நகரில் நடத்தப் பட்டது.
- இரண்டு புதியப் போட்டிகளாக யோகாசனம் மற்றும் மல்லகம்பா ஆகியவையும், கோ-கோ மற்றும் கபடி போன்ற உள்நாட்டு விளையாட்டுப் போட்டிகளும் இதில் சேர்க்கப் பட்டுள்ளன.
- கர்ஜனை செய்வது போன்ற சிங்க உருவமானது (ரோர் சவாஜ்) இந்தப் போட்டிக்கான ஒரு சின்னமாகும்.
- இந்தப் போட்டிக்கான கீதமானது ஏக் பாரத் ஷ்ரேஸ்தா பாரத் என்ற கருப்பொருளை

அடிப்படையாகக் கொண்டதாகும்.

- "ஒற்றுமைக்கான விளையாட்டு" என்ற முழக்கத்துடன் 36வது தேசிய விளையாட்டுப் போட்டிகள் நடத்தப்பட உள்ளன.

துபாய் ஓபன் சதுரங்கப் போட்டி

- 22வது துபாய் ஓபன் சதுரங்கப் போட்டியில் கிராண்ட்மாஸ்டர் அரவிந்த் சிதம்பரம் வெற்றி பெற்றார்.
- இதில் R. பிரக்ஞானந்தா இரண்டாவது இடத்தினைப் பெற்றார்.

★ ★ ★ ★ ★ ★ ★ ★ ★ ★